ARPAL PUGLIA
Agenzia Regionale Politiche Attive del Lavoro

OFFERTE DI LAVORO REPORT

Aggiornamento: 23 - 30 novembre 2026

Arpal Puglia
Ambito territoriale
LECCE

Ufficio Comunicazione
U.O. Coordinamento
Servizi per l'impiego

Viale Aldo Moro, 73100 Lecce
tel. 0832/1566005

Indice generale

Offerte di lavoro dei Centri per l'Impiego dell'Ambito territoriale di Lecce.....3
Offerte di tirocini formativi.....7
Selezione offerte di lavoro per laureati.....11
Opportunità per persone con disabilità (art.1 L.68/99).....12
Opportunità per categorie protette (art.18 L.68/99).....15
Settore turismo e ristorazione.....26
Lecce e Nord Salento.....26
Costa adriatica.....27
Costa ionica.....28
Capo di Leuca.....30
Entroterra.....33
Settore amministrativo e informatico.....35
Settore pedagogico e istruzione.....42
Settore sanitario e socio-sanitario.....44
Bellezza e benessere.....51
Artigianato.....52
Industria del legno.....55
Tessile-abbigliamento-calzaturiero.....56
Commercio e sicurezza.....61
Costruzioni e installazione impianti.....70
Industria e settore metalmeccanico.....92
Settore riparazione veicoli e trasporti.....97
Offerte di lavoro in Italia e all'estero tramite la rete Eures.....101
I contatti dei Centri per l'Impiego e Ufficio collocamento mirato disabili.....128

Offerte di lavoro dei Centri per l'Impiego dell'Ambito territoriale di Lecce

SEMINARIO FORMATIVO SULLA GESTIONE DELLE CRISI AZIENDALI

Nell'ambito delle attività di sensibilizzazione e supporto al tessuto produttivo territoriale, **ARPAL Puglia, CNA Lecce e l'Ordine dei Consulenti del Lavoro di Lecce** promuovono il seminario formativo dal titolo **"Gestione delle crisi aziendali. Analisi degli strumenti, dei rimedi e degli impatti occupazionali, sociali ed economici**", in programma **giovedì 27 novembre 2026, dalle ore 10:00 alle 13:00, presso la sede di CNA Lecce** (Via Q. Brunetti, 8 – Lecce). L'iniziativa, a partecipazione gratuita e aperta a tutta la cittadinanza, alle imprese e ai professionisti del settore, nasce con l'obiettivo di offrire un quadro operativo sugli strumenti normativi e sui servizi integrati a disposizione delle aziende in fase di difficoltà, favorendo un dialogo diretto tra istituzioni, tecnici e parti sociali per la tutela dei livelli occupazionali locali.

I lavori saranno aperti dall'introduzione di Francesco Elia (Presidente CNA Lecce) e proseguiranno con gli approfondimenti tecnici a cura dei referenti di ARPAL Puglia e dell'Ordine professionale. Nello specifico, Susanna Gemma (Responsabile Area Incrocio Domanda e Offerta e Servizi alle Imprese ARPAL Puglia – progetto R.I.N.N.O.V.A.) illustrerà il sistema integrato dei servizi alle imprese e dell'IDO di ARPAL Puglia in relazione alle crisi aziendali e al mercato del lavoro locale; a seguire, Gloria Riso (Responsabile Area Vertenze collettive e gestione crisi d'impresa, tirocini e corridoi lavorativi ARPAL Puglia) analizzerà gli strumenti e i rimedi per la gestione delle crisi d'impresa e i relativi impatti occupazionali, mentre Antonio Lezzi (Presidente dell'Ordine dei Consulenti del Lavoro di Lecce) approfondirà il ruolo strategico del Consulente del Lavoro nella gestione delle fasi critiche aziendali.
Il confronto sarà arricchito dagli interventi delle organizzazioni sindacali territoriali, con la partecipazione di Tommaso Moscara (Segretario generale CGIL Lecce), Ada Chirizzi (Segretario Generale CISL Lecce) e Fabiana Signore (Segretario regionale UILTEC - UIL Puglia).

L'evento è inoltre accreditato ai fini della Formazione Continua Obbligatoria per gli iscritti e le iscritte all'Ordine dei Consulenti del Lavoro, riconoscendo 3 crediti formativi previa prenotazione sulla piattaforma dedicata (**https://formazione.consulentidellavoro.it/).**

IL REPORT SETTIMANALE: 381 OPPORTUNITÀ OCCUPAZIONALI

Il nuovo report settimanale delle offerte lavorative gestite dai Centri per l'Impiego dell'Ambito di Lecce rileva complessivamente **381 posizioni aperte**,

articolate su **165 annunci**. Nel panorama lavorativo locale, il settore delle **costruzioni e installazione impianti** guida la classifica con **82 opportunità**, seguito dal comparto **turismo, ristorazione e food delivery** con **71 possibilità lavorative**, da **sanità, servizi alla persona e farmaceutica** con **51 posti disponibili** e dal settore **tessile-abbigliamento-calzaturiero** con **44 posizioni.** Rilevante anche la richiesta nel **commercio** con **43 possibilità lavorative**, nel comparto **industria e settore metalmeccanico** con **32 posti** e nel settore **amministrativo e informatico** con **19 opportunità**. Seguono l'**artigianato** con **10 inserimenti** e il settore **riparazione veicoli e trasporti** con **nove posizioni aperte**. Per quanto riguarda gli altri settori, **bellezza e benessere** registra **quattro opportunità**, l'ambito **pedagogico e istruzione** ne propone **tre**, mentre il settore **pulizie e multiservizi** mette a disposizione **due posizioni**. Infine, sul fronte dell'inclusione lavorativa, sono disponibili **nove posizioni** per persone appartenenti alle **categorie protette** (art. 18 L. 68/99) e **due posizioni** rivolte a **persone con disabilità** (art. 1 L. 68/99). Infine, per **tirocini formativi** si contano **10 posizioni aperte**. Diverse le proposte di lavoro e formazione all'estero, promosse tramite la rete **EURES**, che facilita la mobilità professionale a livello europeo. Tutti gli annunci di lavoro gestiti da ARPAL sono conformi ai criteri di neutralità previsti nel Decreto Legislativo n. 96/2026. Le procedure di selezione rispettano i principi di non discriminazione e di parità di accesso, garantendo la massima trasparenza e inclusività. La ricerca di personale è aperta a candidate e candidati di qualsiasi orientamento o espressione di genere, orientamento sessuale, età, etnia e credo religioso. Le offerte sono consultabili nel dettaglio sul portale **Lavoro per Te Puglia**, da cui si può procedere direttamente all'invio della candidatura.

Pr.O.N.T.O. I.D.O.: ISCRIZIONI ALLE LISTE DI PRONTA DISPONIBILITÀ

Sempre aperta la possibilità di iscriversi agli elenchi **Pr.O.N.T.O. I.D.O.** per i settori agricoltura, giornalismo e comunicazione, turismo, socio-sanitario e lavoro di cura. Tramite l'adesione, si può manifestare la propria pronta disponibilità affinché il proprio profilo venga segnalato alle aziende in cerca di personale. L'iscrizione dev'essere effettuata tramite il seguente form: **https://forms.gle/M24dUWTrhyJR8aTW9 .**

AVVISO PUBBLICO: ISCRIZIONE ALL'ELENCO REGIONALE DEGLI ASSISTENTI FAMILIARI

È sempre attivo l'Avviso Pubblico per la formazione dell'Elenco degli Assistenti Familiari della Regione Puglia, una misura strategica a cura di Regione Puglia - Dipartimento Welfare e **ARPAL Puglia**, finanziata tramite il Fondo Nazionale per le Non Autosufficienze. L'obiettivo è potenziare i servizi di incrocio

domanda-offerta a supporto delle famiglie. L'iscrizione all'elenco, gestito dai Centri per l'Impiego, permette di manifestare la propria pronta disponibilità lavorativa per l'assistenza a persone con disabilità o anziane non autosufficienti, senza che ciò costituisca una procedura selettiva o dia diritto a una assunzione automatica.
Requisiti principali:

- Maggiore età e residenza/domicilio in Puglia.
- Buona conoscenza della lingua italiana e idoneità fisica.
- Assenza di condanne penali o carichi pendenti.
- Per cittadini extracomunitari: regolare permesso di soggiorno.

La domanda di iscrizione e la documentazione richiesta possono essere trasmesse telematicamente compilando il modulo online oppure consegnate a mano presso il Centro per l'Impiego di propria competenza. Per ulteriori dettagli, si può consultare il seguente link: **https://tinyurl.com/mw7cmaks**.

Il lavoro a portata di clic: gli elenchi Pr.O.N.T.O. I.D.O.



I Centri per l'Impiego dell'Ambito territoriale di Lecce offrono un servizio specialistico di intermediazione, gratuito e istituzionale, appositamente strutturato per accelerare l'incontro tra persone in cerca di occupazione e sistema produttivo locale.

È il nuovo servizio **Pr.O.N.T.O. I.D.O.**, acronimo di *Profili Occupabili Nel Territorio Ora per l'Incrocio Domanda Offerta*. Permette di inserire il proprio profilo professionale all'interno di liste dedicate a cinque comparti considerati strategici per il mercato del lavoro salentino, sia in termini di volume di posizioni aperte sia per la specificità delle competenze richieste: **giornalismo e comunicazione**; **agricoltura**; **turismo** con le professioni legate al mondo Ho.Re.Ca.; **comparto sanitario** e **socio-sanitario**; **lavoro di cura** e **assistenza familiare**.

L'inserimento in questi elenchi speciali, costantemente aggiornati, garantisce un'immediata e mirata visibilità rispetto alle opportunità lavorative emergenti. Da un lato, infatti, l'utenza iscritta beneficia di un canale di reclutamento privilegiato gestito direttamente da **Arpal Puglia** e che prevede la segnalazione tempestiva del nominativo con i relativi dati alle aziende, non appena si rende disponibile un'offerta in linea con la mansione per cui ci si propone. Dall'altro lato, iscrivendosi a Pr.O.N.T.O. I.D.O., si accede ad un servizio di newsletter dedicato con tutti gli ultimi aggiornamenti.
Le imprese del territorio possono così usufruire di un servizio di incrocio smart e tempestivo, che si affianca alle tradizionali attività di incontro tra domanda e offerta garantite dai Centri per l'Impiego.

- Partecipare al servizio è semplice: **è sufficiente manifestare la propria disponibilità compilando il modulo telematico e caricando il proprio curriculum vitae attraverso il collegamento diretto disponibile all'indirizzo ➡ https://forms.gle/M24dUWTrhyJR8aTW9.**

Per chiunque necessitasse di supporto tecnico nella procedura di registrazione o desiderasse approfondire nel dettaglio il funzionamento del servizio, i Centri per l'Impiego dell'Ambito di Lecce restano a completa disposizione per offrire un'assistenza personalizzata presso le diverse sedi dislocate sul territorio.

Offerte di tirocini formativi

Si rammenta che **il tirocinio non comporta la costituzione di un rapporto di lavoro**, ma consiste in un periodo di orientamento al lavoro e di formazione. Si tratta, infatti, di una misura formativa di politica attiva finalizzata a favorire l'arricchimento delle conoscenze e l'acquisizione di competenze professionali, nonché l'inserimento o il reinserimento lavorativo. È disciplinato dalla **Legge Regionale n.26/2023**, che ha novellato la precedente legge Regionale n. 23/2013.

- I percorsi di tirocinio non possono avere una durata inferiore a due mesi.
- Se il soggetto ospitante svolge una attività stagionale la durata minima è ridotta a un mese.
- **I tirocini hanno una durata non superiore a sei mesi**, comprensiva di proroghe e rinnovo. In alcuni casi specifici, il termine è elevabile fino a **dodici mesi**.
- La partecipazione al tirocinio non può comportare un impegno orario superiore all'**orario settimanale** previsto dal contratto collettivo di lavoro stipulato dalle associazioni sindacali comparativamente più rappresentative sul piano nazionale e applicato dal soggetto ospitante in riferimento alle attività oggetto del percorso formativo.
- **In materia di salute e sicurezza sul lavoro, i tirocinanti sono equiparati ai "lavoratori".**
- L'attivazione del tirocinio extracurriculare non è consentita per ricoprire in autonomia ruoli o posizioni essenziali per il funzionamento dell'organizzazione aziendale del soggetto ospitante; per far fronte ai periodi di più intensa attività aziendale o stagionale, laddove ordinariamente si ricorrerebbe all'assunzione, anche a termine, di lavoratori subordinati; per sostituire lavoratori assenti con diritto alla conservazione del posto di lavoro.
- Il tirocinante che abbia partecipato ad almeno il 70 per cento del monte ore mensile previsto dal progetto formativo ha diritto a percepire una indennità, al lordo delle ritenute di legge, stabilita nella **misura minima mensile di 600 euro per i primi sei mesi e di 700 euro oltre i sei mesi.**

CAMPI SALENTINA AZIENDA CERCA TIROCINANTE LATTONIERE/A E CALDERAIO/A

Il Cpi di Campi Salentina per azienda cerca **LATTONIERE/A E CALDERAIO/A** (cod. off. **14712/2026**)

L'impresa offre:

- Tirocinio (6 mesi)
- Orario di lavoro: full time
- Località di impiego: Campi Salentina
- CCNL: metalmeccanico - artigianato

È possibile candidarsi, entro il 1 dicembre 2026, rispondendo su **lavoroperte.regione.puglia.it** all'offerta.

Per info, CPI Campi Salentina: tel. 0832/1566073, **ido.campisalentina@arpal.regione.puglia.it**.

NEW! LECCE, "PASTICCERIA CITISO" FORMA PASTICCIERE

Il Cpi di Lecce, per "Pasticceria Citiso Sas", cerca un **TIROCINANTE PASTICCIERE**.

Requisiti necessari:

- diploma alberghiero
- esperienza lavorativa nel settore ristorativo

L'impresa offre:

- tirocinio della durata di sei mesi
- indennità stabilita dalla legge

Ci si può candidare, entro il 2 dicembre 2026, rispondendo su **lavoroperte.regione.puglia.it** all'offerta **16510/2026**.

Per info, CPI Lecce: tel. 0832/1566023, **ido.lecce@arpal.regione.puglia.it**.

NEW! LECCE, SI CERCA TIROCINANTE ADDETTO ALLA CUCINA

Il Cpi di Lecce, per un cocktail & wine bar nel cuore di Lecce, cerca un **TIROCINANTE ADDETTO ALLA CUCINA**.

L'impresa offre:

- tirocinio della durata di sei mesi
- indennità stabilita dalla legge

Ci si può candidare, entro il 30 novembre 2026, rispondendo su **lavoroperte.regione.puglia.it** all'offerta **16392/2026**.

Per info, CPI Lecce: tel. 0832/1566023, **ido.lecce@arpal.regione.puglia.it**.

NEW! LIZZANELLO, SI FORMA ADDETTO STAMPA E MONTAGGIO

Il Cpi di Lecce, per "Serigrafiche Rollo Snc", cerca un **TIROCINANTE ADDETTO STAMPA E MONTAGGIO**.

Requisiti richiesti:

- competenze informatiche

- competenze linguistiche

L'impresa offre:

- tirocinio della durata di sei mesi
- indennità stabilita dalla legge

Ci si può candidare, entro il 30 novembre 2026, rispondendo su **lavoroperte.regione.puglia.it** all'offerta **16478/2026**.
Per info, CPI Lecce: tel. 0832/1566023, **ido.lecce@arpal.regione.puglia.it**.

LECCE, SI FORMA PARRUCCHIERE

Il Cpi di Lecce, per "Valentina G. acconciatrice", ricerca **TIROCINANTE PARRUCCHIERE**.

L'impresa offre:

- tirocinio della durata di sei mesi
- indennità stabilita dalla legge

Ci si può candidare, entro l'8 dicembre 2026, rispondendo su **lavoroperte.regione.puglia.it** all'offerta **16026/2026**.
Per info, CPI Lecce: tel. 0832/1566023, **ido.lecce@arpal.regione.puglia.it**.

NEW! SOLETO, SI FORMA DISEGNATORE MECCANICO

Il Centro per l'Impiego di Galatina, per **OFFICINE MECCANICHE MASER SRL**, forma un **DISEGNATORE**. La persona selezionata per l'offerta **16377/2026** avrà l'opportunità di inserirsi in un contesto dinamico e qualificato. L'impresa ha avviato la ricerca per la sede di Soleto.

Requisiti richiesti:

- licenza media
- patente B
- preferibili conoscenze informatiche

L'impresa offre:

- tirocinio
- indennità stabilita dalla legge

Ci si può candidare, entro l'1 dicembre 2026, rispondendo su **lavoroperte.regione.puglia.it** all'offerta **16377/2026**.
Info, CPI Galatina: tel.0836/1909018, **ido.galatina@arpal.regione.puglia.it**.

MARTANO, SI FORMA SVILUPPATORE SOFTWARE

Il CPI di Lecce, per "Beatbridge Srls", azienda tecnologica specializzata in sviluppo software, ricerca un **TIROCINANTE SVILUPPATORE SOFTWARE** per la sede di Martano.

Requisiti richiesti:

- titolo di studio e formazione specifica nel settore informatico

L'impresa offre:

- tirocinio

- indennità stabilita dalla legge

Ci si può candidare, entro il 10 dicembre 2026, rispondendo su **lavoroperte.regione.puglia.it** all'offerta **16168/2026**.
Per info, CPI Lecce: tel. 0832/1566023, **ido.lecce@arpal.regione.puglia.it**.

MIGGIANO, SI FORMA TIROCINANTE MECCATRONICO

Il Cpi di Tricase, per l'officina meccanica "Dottorauto", ricerca un **TIROCINANTE MECCATRONICO**.
L'azienda ha avviato la ricerca per la sede di Miggiano.
Requisiti richiesti:

- buone capacità relazionali, di ascolto e di lavoro in team.

La persona selezionata per l'offerta 16221/2026 avrà l'opportunità di formarsi sulla riparazione di autoveicoli e sulla diagnostica computerizzata.
L'azienda offre:

- tirocinio della durata di sei mesi, con orario di lavoro full time;
- indennità di partecipazione mensile, come stabilito dalla L.R. 26/2023 e successive disposizioni attuative.

Per candidarsi, entro il 12 dicembre 2026 rispondere al codice offerta n. **16221/2026** su **lavoroperte.regione.puglia.it.**
Per info, CPI Tricase:
tel 0833/1699086, **ido.tricase@arpal.regione.puglia.it**.

NEW! MONTESANO SALENTINO, PARRUCCHIERE ASSUME DIVERSI TIROCINANTI

Il Centro per l'impiego di Tricase, per il salone "Palma Parrucchieri" ricerca le seguenti figure:

- un **TIROCINANTE ASSISTENTE PARRUCCHIERE PER UOMO**, cod. offerta **15964/2026;**
- un **TIROCINANTE SHAMPISTA/COLORISTA PER DONNE**, cod. offerta **16019/2026.**

Requisiti richiesti:

- buone capacità relazionali, di ascolto e di lavorare in team.

L'azienda offre:

- tirocinio con orario di lavoro full time.

Ci si può candidare entro il 9 dicembre 2026 su **lavoroperte.regione.puglia.it** cliccando sui relativi codici offerta.
Per info, CPI Tricase: 0833- 16699086, **ido.tricase@arpal.regione.puglia.it.**

Selezione offerte di lavoro per laureati

Cliccando qui è possibile scaricare una selezione di offerte di lavoro per le quali è richiesto, in via esclusiva o preferenziale, il titolo di studio della laurea.

Opportunità per persone con disabilità (art.1 L.68/99)

(clicca sul codice offerta per candidarti su Lavoro per Te Puglia)

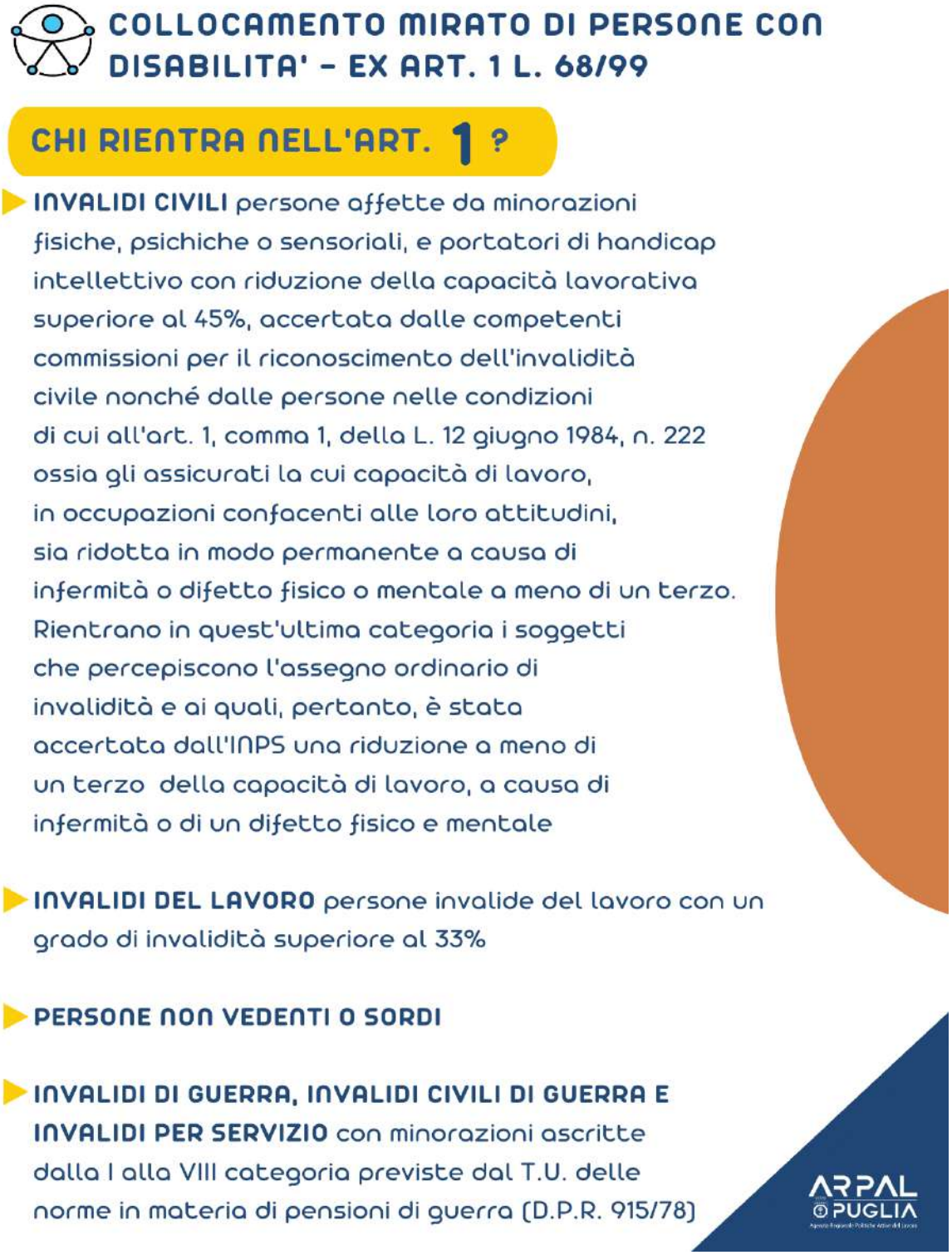

COMUNICAZIONE IMPORTANTE
È indispensabile, ai fini dell'avviamento lavorativo, che il candidato sia in possesso del **verbale d'invalidità e della diagnosi funzionale correlata al verbale emesso**, entrambi in corso di validità, non scaduti e privi di omissis.
Si invitano i candidati a presentare tale documentazione al
Centro per l'impiego territorialmente competente per residenza o domicilio.

NEW! LECCE, AZIENDA DI MANUTENZIONE E RIPARAZIONE MECCANICA CERCA IMPIEGATO/A AMMINISTRATIVO/A

Il Collocamento Mirato di Lecce, per azienda che si occupa di lavori di manutenzione e riparazione meccanica ricerca **IMPIEGATO/A AMMINISTRATIVO/A.**
La persona selezionata per l'offerta di lavoro n. **16524/2026** deve essere iscritta alle liste speciali di cui all'art. 1, legge n. 68/1999.
Responsabilità principali:
• gestione assunzioni, proroghe e cessazioni;
• elaborazione buste paga;
• monitoraggio presenze;
• applicazione CCNL.

L'impresa ha avviato la ricerca per la sede di **Lecce**.

Requisiti indispensabili:
• esperienza pregressa;
• conoscenza della lingua italiana;
• possesso patente B.
Requisiti preferenziali:
• titolo di laurea.
Competenze richieste:
• puntualità;
• flessibilità.
L'impresa offre:
• contratto di lavoro a tempo determinato (sette mesi);
• orario: tempo pieno;
• RAL: € 25.731,81;
• CCNL: Metalmeccanici Industria .
Ci si può candidare entro il 25 novembre 2026 rispondendo all'offerta su **lavoroperte.regione.puglia.it,** cliccando sul codice offerta di interesse.
Per info, Ufficio collocamento mirato: tel 0832/1566001(interno 3), email **idocollocamentomirato.lecce@arpal.regione.puglia.it**.

NEW! SAN CESARIO DI LECCE, AZIENDA DI COMMERCIO CERCA ADDETTO/A VENDITE

Il Collocamento Mirato di Lecce, per azienda che opera nel commercio di generi non alimentari ricerca ADDETTO/A VENDITE. La persona selezionata per l'offerta di lavoro n.**16576/2026** deve essere iscritta alle liste speciali di cui all'art. 1, legge n. 68/1999.

Responsabilità principali:

- esposizione nuova merce sugli scaffali;
- riordino merce;
- sollevamento e movimentazione di scatoloni (peso massimo 5 kg);
- assistenza cassa;
- sistemazione punto vendita.

L'impresa ha avviato la ricerca per la sede di **San Cesario di Lecce**.

Requisiti indispensabili:

- possesso della patente;
- essere automuniti.

Requisiti preferenziali:

- esperienza pregressa nella mansione;
- possesso del diploma;
- assolvimento dell'obbligo scolastico.

L'impresa offre:

- contratto di lavoro a tempo determinato (sette mesi);
- orario: part-time;
- RAL: € 12.201,56€ ;
- CCNL: COMMERCIO CONFCOMMERCIO;
- percorso formativo.

Ci si può candidare entro il 25 novembre 2026 rispondendo all'offerta su **lavoroperte.regione.puglia.it,** cliccando sul codice offerta di interesse.
Per info, Ufficio collocamento mirato: tel 0832/1566001(interno 3), email **idocollocamentomirato.lecce@arpal.regione.puglia.it**

NEW! TARANTO, AZIENDA COMMERCIO AL DETTAGLIO CERCA TIROCINANTE COMMESSO/A

Il Collocamento Mirato di Taranto, per azienda con attività di "Commercio al dettaglio di articoli sportivi " cerca **TIROCINANTE COMMESSO/A**.
La persona selezionata per l'offerta di lavoro n.**16894/2026**, deve essere iscritta alle liste speciali di cui all'art. 1, legge n. 68/1999.

L'impresa offre:

- tirocinio;
- orario: full time;

• Indennità mensile € 600;

Ci si può candidare entro il 5 dicembre 2026 rispondendo all'offerta su **lavoroperte.regione.puglia.it,** cliccando sul codice offerta di interesse.

Per info, Ufficio collocamento mirato: tel 099/2248122, email **collocamentomirato.taranto@arpal.regione.puglia.it.**

TARANTO, AZIENDA DI COLLAUDI E ANALISI TECNICHE DEI PRODOTTI CERCA TECNICO DEL CONTROLLO AMBIENTALE

Il Collocamento Mirato di Taranto, per azienda con attività di collaudi e analisi tecniche dei prodotti, cerca **TECNICO DEL CONTROLLO AMBIENTALE.**

La persona selezionata per l'offerta di lavoro n.**16247/2026**, deve essere iscritta alle liste speciali di cui all'art. 1, legge n. 68/1999.

L'impresa offre:

• contratto di lavoro a tempo determinato 7 mesi;

• orario: full time;

• RAL: € 26.000;

Ci si può candidare entro il 27 novembre 2026 rispondendo all'offerta su **lavoroperte.regione.puglia.it,** cliccando sul codice offerta di interesse.

Per info, Ufficio collocamento mirato: tel 099/2248122, email **collocamentomirato.taranto@arpal.regione.puglia.it.**

Opportunità per categorie protette (art.18 L.68/99)

(clicca sul codice offerta per candidarti su Lavoro per Te Puglia)

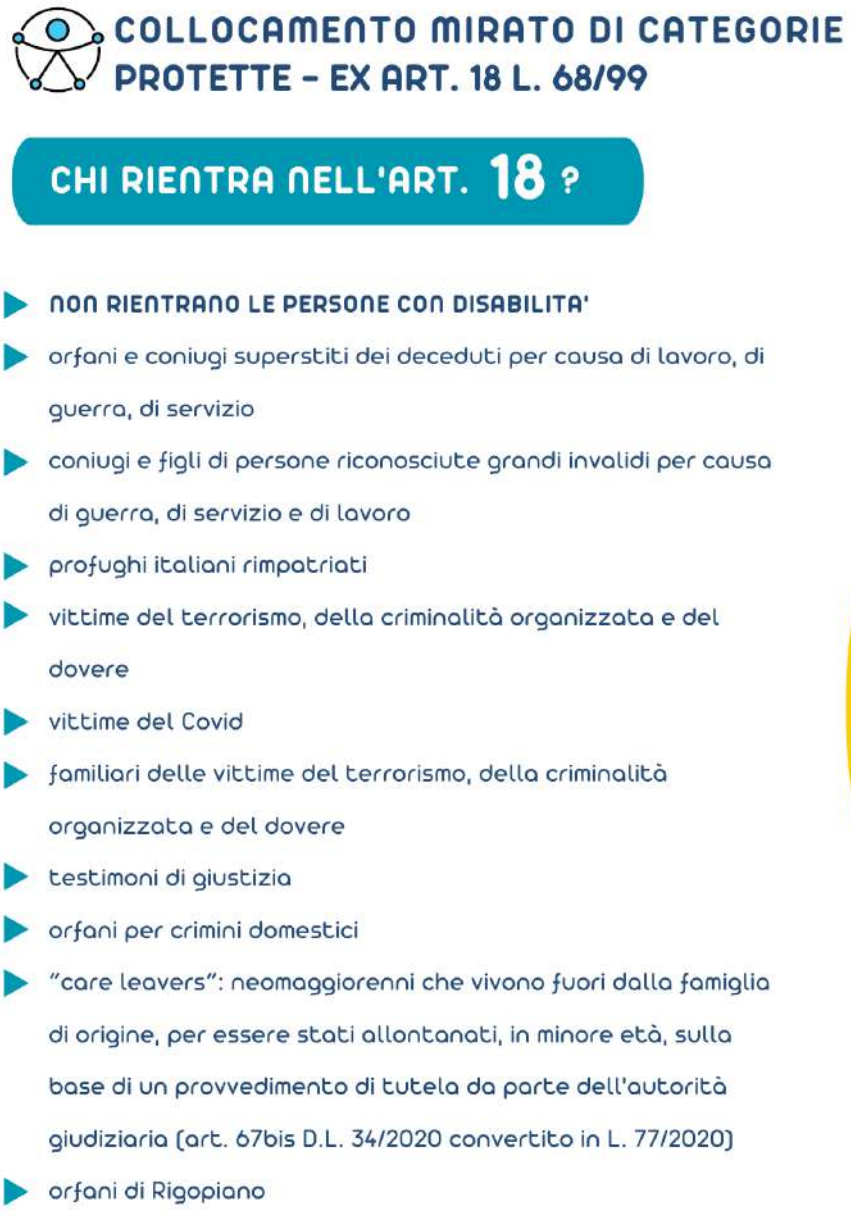

NEW! LECCE, AZIENDA DI CONSULENZA INFORMATICA CERCA ADDETTO/A SOFTWARE DEVELOPER

Il Collocamento Mirato di Lecce, per azienda che opera nel settore della consulenza informatica ricerca **ADDETTO/A SOFTWARE DEVELOPER** (JUNIOR/MIDDLE/SENIOR). La persona selezionata per l'offerta di lavoro n.**16590/2026** deve essere iscritta al Collocamento mirato per categorie protette (art.18 l.68/99).

Responsabilità principali:

• sviluppo back-end: realizzazione di API REST con ASP.NET Core ed Entity Framework Core;
• sviluppo front-end: realizzazione di interfacce web con React, Next.js e TypeScript;
• test, code review, CI/CD;
• uso strumenti AI;
•realizzazione di soluzioni software.

L'impresa ha avviato la ricerca per la sede di **Lecce**.

Requisiti indispensabili:

• possesso del diploma;
• assolvimento dell'obbligo scolastico;
• conoscenza della lingua italiana;
• capacità di utilizzo dei seguenti programmi: sviluppo sviluppo software utilizzando il linguaggio Java (11, 17, 21) e/o C#, sviluppo backend su piattaforma .NET;
• possesso patente b;

Requisiti preferenziali:

• esperienza pregressa nella mansione;
• possesso della qualifica;
• conoscenza della lingua inglese;
• essere automuniti.

È richiesta la disponibilità a effettuare eventuali trasferte presso la sede di Milano.

Competenze richieste:

• capacità di analisi critica e problem solving;
• autonomia nella gestione delle attività assegnate;
• orientamento al risultato e alla qualità;
• capacità di collaborare efficacemente in team multidisciplinari.

L'impresa offre:

• contratto di lavoro a tempo indeterminato;
• orario: tempo pieno;
• RAL: max € 24.000 (junior), max € 32.000 (middle), € 36.000 (senior);

• CCNL: COMMERCIO;
• percorso formativo.
Ci si può candidare entro il 3 dicembre 2026 rispondendo all'offerta su **lavoroperte.regione.puglia.it,** cliccando sul codice offerta di interesse.
Per info, Ufficio collocamento mirato: tel 0832/1566001(interno 3), email **idocollocamentomirato.lecce@arpal.regione.puglia.it** .

LECCE, "IDEASS SPA" CERCA RECEPTIONIST

Il Collocamento Mirato di Lecce, per "IDEASS SPA" azienda operante nel settore dell'assistenza residenziale per anziani, ricerca **RECEPTIONIST**.
La persona selezionata per l'offerta di lavoro n. **15790/2026** deve essere iscritta al Collocamento mirato per categorie protette (art.18 l.68/99).
Responsabilità principali:
• accoglienza e segretariato (rispondere al telefono, registrazione di documenti sul PC).

L'impresa ha avviato la ricerca per la sede di **Lecce**.

Requisiti indispensabili:
• possesso del diploma;
• capacità di utilizzo di internet, della posta elettronica e dei programmi Excel e Word.
Requisiti preferenziali:
• esperienza pregressa nella mansione;
• possesso laurea;
• essere automuniti;
• possesso qualifica di addetto alla segreteria.
Competenze richieste:
• capacità organizzative;
• flessibilità.
L'impresa offre:
• contratto di lavoro a tempo determinato (sette mesi);
• orario: part time (20h settimanali); turni diurni/festivi;
• RAL: € 10.961;
• CCNL: ANASTE (codice CNEL T131);
• percorso formativo.
Ci si può candidare entro il 5 dicembre 2026 rispondendo all'offerta su **lavoroperte.regione.puglia.it,** cliccando sul codice offerta di interesse.
Per info, Ufficio collocamento: tel 0832/1566001(interno 3), email **idocollocamentomirato.lecce@arpal.regione.puglia.it** .

LECCE, METALMECCANICA CERCA SALDATORE/TRICE

Il Collocamento Mirato di Lecce, per azienda che opera nel settore metalmeccanico con costruzione di pezzi meccanici, ricerca **SALDATORE/TRICE**.

La persona selezionata per l'offerta di lavoro n.**15388/2026** deve essere iscritta al Collocamento mirato per categorie protette (art.18 l.68/99).

Responsabilità principali:

• operazioni di saldatura lamiera e corretto utilizzo della saldatrice (parametri saldatura/avanzamento filo/erogazione gas).

L'impresa ha avviato la ricerca per la sede di **Lecce**.

Requisiti indispensabili:

• esperienza pregressa nella mansione;
• assolvimento dell'obbligo scolastico;
• possesso patente B.

Requisito preferenziale:

• essere automuniti.

Competenze richieste:

• flessibilità;
• gestione del tempo;
• capacità risoluzione problemi.

L'impresa offre:

• contratto di lavoro a tempo determinato (sette mesi);
• orario: tempo pieno;
• RAL: € 26.216,81;
• CCNL: METALMECCANICA INDUSTRIA.

Ci si può candidare entro il 28 novembre 2026 rispondendo all'offerta su **lavoroperte.regione.puglia.it,** cliccando sul codice offerta di interesse.

Per info, Ufficio collocamento mirato: tel 0832/1566001(interno 3), email **idocollocamentomirato.lecce@arpal.regione.puglia.it** .

LECCE, "SINT.EL. SRL" CERCA INFERMIERE/A O MEDICO ORTOPEDICO

Il Collocamento Mirato di Lecce, per "Sint.el. Srl" azienda operante nell'attività di ricovero e ambulatoriale di ortopedia e traumatologia, ricerca **INFERMIERE/A O MEDICO ORTOPEDICO**.

La persona selezionata per l'offerta di lavoro n.**14613/2026** deve essere iscritta al Collocamento mirato per categorie protette (art.18 l.68/99).

Responsabilità principali:

Infermiere:

• attività assistenziale infermieristica a pazienti;

Medico Ortopedico:
• attività medica.

L'impresa ha avviato la ricerca per la sede di **Lecce**.

Requisiti indispensabili:
• possesso laurea in Scienze Infermieristiche (per mansione di Infermiere);
• possesso laurea in Medicina e Chirurgia con specializzazione in ortopedia e traumatologia (per mansione di Medico Ortopedico);
• capacità di utilizzo della posta elettronica;
• conoscenza della lingua italiana.
Requisiti preferenziali:
• essere automuniti;
• esperienza pregressa nella mansione.
Sono richieste:
• capacità di comunicare e relazionarsi con i pazienti;
• capacità di lavoro in gruppo;
• rispetto privacy e riservatezza;
• professionalità e flessibilità.
L'impresa offre:
• contratto di lavoro a tempo indeterminato/contratto di lavoro a tempo determinato (sei mesi);
• orario: tempo pieno; turni notturni (solo per mansione di Infermiere);
• RAL (per mansione di Infermiere): € 25.800;
• CCNL (per mansione di Infermiere): CCNL Case di cura – personale non medico;
• RAL (per mansione di Medico Ortopedico): € 47.000;
• CCNL (per mansione di Medico Ortopedico): CCNL Case di cura – personale medico;
• percorso formativo.
Ci si può candidare entro il 29 novembre 2026 rispondendo all'offerta su **lavoroperte.regione.puglia.it,** cliccando sul codice offerta di interesse.
Per info, Ufficio collocamento mirato: tel 0832/1566001(interno 3), email **idocollocamentomirato.lecce@arpal.regione.puglia.it** .

COPERTINO, VETRERIA CERCA ADDETTO/A AL MAGAZZINO
Il Collocamento Mirato di Lecce, per azienda che opera nel settore della lavorazione e trasformazione del vetro piano, ricerca **ADDETTO/A AL MAGAZZINO**.
La persona selezionata per l'offerta di lavoro n. **13847/2026** deve essere iscritta al Collocamento mirato per categorie protette (art.18 l.68/99).
Responsabilità principali:

• prelievo e riposizionamento sugli scaffali dei materiali;
• riassetto locali di produzione.

L'impresa ha avviato la ricerca per la sede di **Copertino**.

Requisiti indispensabili:
• capacità di utilizzo di internet e della posta elettronica;
• conoscenza della lingua italiana (livello A1);
• possesso patente b.
Requisiti preferenziali:
• assolvimento obbligo scolastico;
• essere automuniti.
Competenze richieste:
• flessibilità;
• capacità di lavorare in coppia o squadra di lavoro.
L'impresa offre:
• contratto di lavoro a tempo determinato (sette mesi);
• orario: part time;
• RAL: € 19.149,13;
• CCNL: Chimici, Gomma, Plastica e Vetro - Artigianato.
Ci si può candidare entro il 30 novembre 2026 rispondendo all'offerta su **lavoroperte.regione.puglia.it,** cliccando sul codice offerta di interesse.
Per info, Ufficio collocamento mirato: tel 0832/1566001(interno 3), email **idocollocamentomirato.lecce@arpal.regione.puglia.it** .

COLLEPASSO, "S.P.S. MANIFATTURE S.R.L." CERCA MACCHINISTA O ADDETTO/A AL COLLAUDO

Il Collocamento Mirato di Lecce, per "S.P.S. Manifatture S.r.l.", azienda che opera nel settore della fabbricazione in serie di abbigliamento, ricerca un **MACCHINISTA O ADDETTO/A AL COLLAUDO.**
La persona selezionata per l'offerta di lavoro n. **12954/2026** deve essere iscritta al Collocamento mirato per categorie protette (art.18 l.68/99).
Responsabilità principali:
Profilo di macchinista:
• utilizzo di macchinari per la fabbricazione di abbigliamento.
Profilo di addetto al collaudo:
• collaudo e attività proprie della mansione richiesta.

L'impresa ha avviato la ricerca per la sede di **Collepasso**.

Requisiti indispensabili:
• possesso patente b.

Requisiti preferenziali:
• assolvimento dell'obbligo scolastico;
• esperienza pregressa nella mansione;
• essere automuniti.

L'impresa offre:
• contratto di lavoro a tempo determinato (sette mesi);
• orario: tempo pieno;
• RAL: € 19.110,26;
• CCNL: Tessile Abbigliamento Industria CNEL D014.

Ci si può candidare entro il 24 novembre 2026 rispondendo all'offerta su **lavoroperte.regione.puglia.it,** cliccando sul codice offerta di interesse.
Per info, Ufficio collocamento mirato: tel 0832/1566001(interno 3), email **idocollocamentomirato.lecce@arpal.regione.puglia.it** .

UGENTO, "IMPRESA SANGALLI G. & C. S.R.L." CERCA OPERATORE/TRICE ECOLOGICO/A CON PATENTE B O AUTISTA CON PATENTE C. E CQC

Il Collocamento Mirato di Lecce, per "Impresa Sangalli G. & C. S.r.l.", azienda che opera nel settore della raccolta di rifiuti non pericolosi, ricerca **OPERATORE/TRICE ECOLOGICO/A CON PATENTE B** o **AUTISTA CON PATENTE C E CQC.**

La persona selezionata per l'offerta di lavoro n. **13667/2026** deve essere iscritta al Collocamento mirato per categorie protette (art.18 l.68/99).

Responsabilità principali:
Profilo di operatore ecologico patente B:
• guida di mezzi con patente B per lo svolgimento di servizi di nettezza urbana sul territorio comunale.
Profilo di autista patente C e CQC:
• guida di mezzi con patente C e CQC per lo svolgimento di servizi di nettezza urbana sul territorio comunale.

L'impresa ha avviato la ricerca per la sede di **Ugento**.

Requisiti indispensabili:
Profilo di operatore ecologico patente B:
• possesso patente B.
Profilo di autista patente C e CQC:
• possesso patente C e CQC.

Requisiti preferenziali:
• assolvimento dell'obbligo scolastico;
• esperienza pregressa nella mansione;
• essere automuniti.

Competenze richieste:
• capacità di identificare i rischi ed applicare i protocolli aziendali;
• flessibilità;
• lavoro di squadra.
L'impresa offre:
• contratto di lavoro a tempo determinato (sei mesi);
• orario: tempo pieno;
• RAL: € 20.140,71 ;
• CCNL: SERVIZI AMBIENTALI (ASSOAMBIENTE);
• percorso formativo.
Ci si può candidare entro il 24 novembre 2026 rispondendo all'offerta su **lavoroperte.regione.puglia.it,** cliccando sul codice offerta di interesse.
Per info, Ufficio collocamento mirato: tel 0832/1566001(interno 3), email **idocollocamentomirato.lecce@arpal.regione.puglia.it** .

SANTA CESAREA TERME, "M.G.M. SRL" CERCA IMPIEGATO/A AMMINISTRATIVO/A

Il Collocamento Mirato di Lecce, per "M.G.M.SRL", azienda che opera nel settore dell'edilizia, ricerca **IMPIEGATO/A AMMINISTRATIVO/A.**
La persona selezionata per l'offerta di lavoro n. **15443/2026** deve essere iscritta al Collocamento mirato per categorie protette (art.18 l.68/99).
Responsabilità principali:
• attività tecnico amministrativa.
L'impresa ha avviato la ricerca per la sede di **Santa Cesarea Terme**.

Requisiti indispensabili:
• titolo di studio di diploma;
• capacità di utilizzo di internet e della posta elettronica;
• conoscenza della lingua italiana (madrelingua o C2);
• possesso della patente di guida B;
• essere automuniti.
Requisiti preferenziali:
• esperienza pregressa.
Competenze richieste:
• capacità organizzative;
• problem solving ed orientamento alla ricerca di soluzioni;
• buone capacità relazionali e di lavoro in team.
L'impresa offre:
• contratto di lavoro a tempo indeterminato, a tempo determinato (sei mesi) con possibilità di proroga, apprendistato;
• orario: tempo pieno;
• percorso formativo;

• RAL: € 21.775;
• CCNL: EDILIZIA INDUSTRIA CNEL F012.
Ci si può candidare entro il 29 novembre 2026 rispondendo all'offerta su **lavoroperte.regione.puglia.it,** cliccando sul codice offerta di interesse.
Per info, Ufficio collocamento mirato: tel 0832/1566001(interno 3), email **idocollocamentomirato.lecce@arpal.regione.puglia.it** .

NEW! CORSANO, AZIENDA DI LAVORI CIVILI E STRADALI CERCA ESCAVATORISTA

Il Collocamento Mirato di Lecce, per azienda che opera nel settore dei lavori civili e stradali, degli scavi e della realizzazione di impianti ricerca **ESCAVATORISTA.** La persona selezionata per l'offerta di lavoro n.**16121/2026** deve essere iscritta al Collocamento mirato per categorie protette (art.18 l.68/99).
Responsabilità principali:
• esecuzione di lavori di scavo per la posa di elettrodotti BT/MT;
• attenzione alla presenza di eventuali sottoservizi durante le attività di scavo;
• carico e scarico della macchina operatrice sull'autocarro aziendale.

L'impresa ha avviato la ricerca per la sede di **Corsano e per altri comuni della provincia**.

Requisiti indispensabili:
• esperienza pregressa nella mansione;
• capacità di utilizzo di internet, della posta elettronica e dei seguenti programmi: portale Enel e similare;
• conoscenza della lingua italiana;
• possesso delle seguenti patenti: b-c-d-e-f;
• automunito.
Requisiti preferenziali:
• possesso del diploma in Elettrotecnico o similare;
• possesso del patentino specifico di Escavatorista.
Competenze richieste:
• capacità organizzativa e conoscenza della sicurezza in cantiere (ruolo di preposto).
L'impresa offre:
• contratto di lavoro a tempo determinato (sei mesi; con possibiltà di rinnovo);
• orario: tempo pieno (turni notturni);
• RAL: € 26.123,24;
• CCNL: METALMECCANICO PICCOLA MEDIA INDUSTRIA (CONFAPI);
• percorso formativo.
Ci si può candidare entro il 26 novembre 2026 rispondendo all'offerta su

lavoroperte.regione.puglia.it, cliccando sul codice offerta di interesse.
Per info, Ufficio collocamento mirato: tel 0832/1566001(interno 3), email **idocollocamentomirato.lecce@arpal.regione.puglia.it**

NEW! CASTELLANETA, AZIENDA DI RACCOLTA DI RIFIUTI URBANI RICERCA OPERATORE/TRICE ECOLOGICO/A

Il Collocamento Mirato di Taranto, per azienda con attività di raccolta di rifiuti solidi urbani non pericolosi ricerca **OPERATORE/TRICE ECOLOGICO/A.**
La persona selezionata per l'offerta di lavoro n. **16557/2026** deve essere iscritta al Collocamento mirato per categorie protette (art.18 l.68/99).
L'impresa offre:
• contratto di lavoro a tempo determinato 7 mesi;
• orario: part time;
• RAL: € 23.600;
Ci si può candidare entro il 2 dicembre 2026 rispondendo all'offerta su **lavoroperte.regione.puglia.it,** cliccando sul codice offerta di interesse.
Per info, Ufficio collocamento mirato: tel 099/2248122, email **collocamentomirato.taranto@arpal.regione.puglia.it.**

MARTINA FRANCA, AZIENDA DI TRASPORTO MERCI CERCA CONDUTTORE/TRICE DI AUTOCARRO

Il Collocamento Mirato di Taranto, per azienda con attività di trasporto merci su strada cerca **CONDUTTORE/TRICE DI AUTOCARRO.**
La persona selezionata per l'offerta di lavoro n. **16188/2026** deve essere iscritta al Collocamento mirato per categorie protette (art.18 l.68/99).
L'impresa offre:
• contratto di lavoro a tempo determinato o apprendistato;
• orario: part time o full time;
• RAL: € 25.200;
Ci si può candidare entro il 27 novembre 2026 rispondendo all'offerta su **lavoroperte.regione.puglia.it,** cliccando sul codice offerta di interesse.
Per info, Ufficio collocamento mirato: tel 099/2248122, email **collocamentomirato.taranto@arpal.regione.puglia.it.**

TARANTO, CARPENTERIA METALLICA CERCA AUTISTA DI CAMION

Il Collocamento Mirato di Taranto, azienda con attività di costruzione e montaggio di carpenteria metallica cerca **AUTISTA DI CAMION**.
La persona selezionata per l'offerta di lavoro n. **16201/2026** deve essere iscritta al Collocamento mirato per categorie protette (art.18 l.68/99).
L'impresa offre:
• contratto di lavoro a tempo determinato;
• orario: full time;

• RAL: € 25.200;

Ci si può candidare entro il 27 novembre 2026 rispondendo all'offerta su **lavoroperte.regione.puglia.it,** cliccando sul codice offerta di interesse.
Per info, Ufficio collocamento mirato: tel 099/2248122, email **collocamentomirato.taranto@arpal.regione.puglia.it.**

MANDURIA, AZIENDA SANITARIA CERCA OSS

Il Collocamento Mirato di Taranto, per azienda con attività operante nell'ambito sanitario cerca **OSS**.
La persona selezionata per l'offerta di lavoro n. **16215/2026** deve essere iscritta al Collocamento mirato per categorie protette (art.18 l.68/99).
L'impresa offre:

• contratto di lavoro a tempo determinato 12 mesi;
• orario: full time;
• RAL: € 20.860;

Ci si può candidare entro il 27 novembre 2026 rispondendo all'offerta su **lavoroperte.regione.puglia.it,** cliccando sul codice offerta di interesse.
Per info, Ufficio collocamento mirato: tel 099/2248122, email **collocamentomirato.taranto@arpal.regione.puglia.it.**

Settore turismo e ristorazione

(Clicca sul codice offerta per candidarti su Lavoro per Te Puglia)

Lecce e Nord Salento

NEW! LECCE, "TENTAZIONI SRL" CERCA BANCONISTI GELATERIA

Il Cpi di Lecce, per "Tentazioni S.R.L" con sede a Lecce, ricerca due **BANCONISTI GELATERIA**.

Requisiti indispensabili:

- comprovata esperienza nella mansione
- conoscenza della lingua inglese
- patente B

L'impresa offre:

- iniziale contratto a tempo determinato della durata di tre mesi
- full time su sei giorni settimanali con possibilità di stabilizzazione
- CCNL: Ristorazione
- RAL: da € 19.390

Ci si può candidare, entro il 30 novembre 2026, rispondendo su **lavoroperte.regione.puglia.it** all'offerta **16453/2026**.

Per info, CPI Lecce: tel. 0832/1566023, **ido.lecce@arpal.regione.puglia.it**.

LECCE, "LAUSIM" CERCA PASTICCIERE

Il Cpi di Lecce, per "Lausim Srls", caffetteria e pasticceria artigianale con sede a Lecce, cerca un **PASTICCIERE**.

Requisiti indispensabili:

- esperienza lavorativa nella mansione
- possesso del diploma

L'impresa offre:

- assunzione con contratto a tempo determinato della durata di 12 mesi
- orario full time per sei giorni settimanali su turni anche festivi
- RAL: €15600,00
- CCNL: Inquadramento al 4 livello del CCNL di categoria

Ci si può candidare, entro il 26 novembre 2026, rispondendo su **lavoroperte.regione.puglia.it** all'offerta **13733/2026**.

Per info, CPI Lecce: tel. 0832/1566023, **ido.lecce@arpal.regione.puglia.it**.

CAVALLINO, "PRO. CONS." CERCA CUOCO

Il Cpi di Lecce, per "Pro. Cons. Srl", attività ristorativa di specialità gastronomiche mare e monti, dal produttore al consumatore, cerca un **CUOCO**.

Requisiti preferenziali:

- possesso del diploma alberghiero

- possesso dell'attestato HACCP
- esperienza lavorativa pregressa nella mansione
- possesso della patente di guida B
- conoscenze linguistiche

L'impresa offre:

- contratto a tempo determinato di due mesi
- orario part time di 30 ore settimanali
- RAL: € 20.000/21.560
- CCNL: Pubblici Esercizi/ Turismo

Ci si può candidare, entro l'1 dicembre 2026, rispondendo su **lavoroperte.regione.puglia.it** all'offerta **13249/2026**.
Per info, CPI Lecce: tel. 0832/1566023, **ido.lecce@arpal.regione.puglia.it**.

Costa adriatica

NEW! ZOLLINO, AZIENDA AGRITURISTICA CERCA CAMERIERI

Il Cpi di Martano per un'azienda agrituristica ricerca due **CAMERIERI.**
L'impresa ha avviato la ricerca per la sede di Zollino.

Responsabilità principali:

- predisporre i tavoli;
- riordinare e sbarazzare la sala;
- accogliere gli ospiti.

Requisiti richiesti:

- ottima conoscenza della lingua inglese;
- possesso della patente b;
- preferibilmente diploma alberghiero;
- domicilio nei paesi limitrofi.

L'azienda offre:

- contratto a tempo determinato;
- orario di lavoro full time, part time, con turni e festivi;
- CCNL: agricolo e florovivaistico;
- RAL 19.460,00 €.

Per candidarsi, entro il 30 novembre 2026 si può rispondere all'offerta n. **16744/2026** su **lavoroperte.regione.puglia.it.** Info, CPI Martano: tel.0836/1909001, **ido.martano@arpal.regione.puglia.it.**

CASTRO, SI ASSUME BANCONISTA DI BAR

Il Centro per l'Impiego di Poggiardo assume per bar di Castro un **BANCONISTA** addetto al bar.
L'azienda offre:

- contratto di lavoro a tempo indeterminato.
- orario di lavoro dalle 6:00 alle 13:00.

- CCNL Turismo e Pubblici Esercizi.
- Ral annuo da 16.900euro.

Ci si può candidare entro il 30 novembre 2026 rispondendo su **lavoroperte.regione.puglia.it** all'offerta **13476/2026**.
Info, CPI POGGIARDO: 0832/1566113, **ido.poggiardo@arpal.regione.puglia.it**.

Costa ionica

NARDÒ, "GRUPPO LA PERGOLA" CERCA CUOCHI

Il Cpi di Nardò per "Gruppo la Pergola" ricerca **TRE CUOCHI.**
Le persone selezionate per l'offerta di lavoro **15420/2026** avranno l'opportunità di inserirsi in un contesto dinamico e accogliente.
L'impresa ha avviato la ricerca per la sede di Santa Maria al Bagno.
Requisiti richiesti:

- Richiesta esperienza nella mansione in quanto si occuperanno della preparazione e cottura dei piatti, curandone l'aspetto estetico e l'impiattamento.

L'impresa offre:

- contratto indeterminato full time.
- CCNL Turismo 5° Livello
- Retribuzione € 1659,84

Per candidarsi, entro il 29 novembre 2026, rispondere all' offerta su **lavoroperte.regione.puglia.it**.
Per info, CPI Nardò: tel 0833/1699045, **ido.nardo@arpal.regione.puglia.it**

NEW! ALLISTE, "CAMILLA WEST COAST " RICERCA DIVERSE FIGURE PER STAGIONE ESTIVA 2027

Il Cpi di Casarano, per CAMILLA WEST COAST , ricerca diverse figure per la stagione estiva 2027 :
un **CUOCO,** da inserire in organico. Codice offerta: **16490/2026**
Requisiti indispensabili:

- Esperienza pregressa nella mansione;

L' impresa offre:

- Contratto: tempo determinato;
- CNL Ristorazione e turismo.
- Ral: 20.000 23.000 €.
- Data presunta inizio: Giugno 2027

un **AIUTO CUOCO,** da inserire in organico. Codice offerta: **16499/2026**
Requisiti indispensabili:

- Esperienza pregressa nella mansione;

L' impresa offre:

- Contratto: tempo determinato;
- CNL Ristorazione e turismo.
- Ral: 20.000 - 21.000 €.
- Data presunta inizio: Giugno 2027

DUE **CAMERIERI,** da inserire in organico. Codice offerta: **16500/2026**

Requisiti indispensabili:

- Esperienza pregressa nella mansione;

L' impresa offre:

- Contratto: tempo determinato;
- CNL Ristorazione e turismo.
- Ral: 20.000 - 21.000 €.
- Data presunta inizio: Giugno 2027

un **BARMAN,** da inserire in organico. Codice offerta: **16502/2026**

Requisiti indispensabili:

- Esperienza pregressa nella mansione;

L' impresa offre:

- Contratto: tempo determinato;
- CNL Ristorazione e turismo.
- Ral: 20.000 - 21.000 €.
- Data presunta inizio: Giugno 2027

Per candidarsi, entro il 30 novembre 2026, rispondere alle offerte su **lavoroperte.regione.puglia.it**.
Info, CPI Casarano: tel 0833/1699001, mail **ido.casarano@arpal.regione.puglia.it**.

PRESICCE-ACQUARICA, AZIENDA RICERCA CAMERIERI

Il Cpi di Casarano, per azienda operante nel settore della ristorazione, ricerca due **CAMERIERI,** da inserire in organico.
Le persone selezionate per l'offerta di lavoro **15033/2026** avranno l'opportunità di inserirsi in un contesto giovane e dinamico .
L'azienda ha avviato la ricerca per la sede di **marina** di Presicce Acquarica.

Requisiti indispensabili:

- Inglese A2;
- Età compresa tra i 18 e i 30 anni.

L' impresa offre:

- Contratto: Apprendistato o tirocinio con Garanzia Giovani. Retribuzione: 600/700 euro mensili; orario: part-time a 36 ore settimanali;
- retribuzione: 600/700 euro mensili;

Per candidarsi, entro il 9 dicembre 2026, rispondere all' offerta **15033/2026** su **lavoroperte.regione.puglia.it**.
Info, CPI Casarano: tel 0833/1699001, mail **ido.casarano@arpal.regione.puglia.it**.

Capo di Leuca

NEW! TRICASE, RISTORANTE PIZZERIA "EL PASO" "FEDELE" SELEZIONA RESPONSABILE DI SALA

Il CPI di Tricase, per il Ristorante Pizzeria "El Paso" assume un **RESPONSABILE DI SALA**.
La risorsa selezionata si occuperà
della gestione della sala e del personale, dell'accoglienza clienti e del servizio ai tavoli. La ricerca si svolge per la sede di Tricase.
Requisiti richiesti:

- esperienza pregressa nella mansione e formazione specifica;
- possesso del diploma;
- buona conoscenza della lingua inglese e buone conoscenze informatiche;
- capacità di ascolto, relazionali e problem solving.

L'azienda offre:

- contratto a tempo determinato, con possibilità di trasformazione a tempo indeterminato;
- orario di lavoro full time;
- CCNL applicato: Turismo Anpit Cisal;
- RAL: €.25.014,00.

Per candidarsi, entro il 13 dicembre 2026, rispondere su **lavoroperte.regione.puglia.it** cliccando sul codice offerta **16355/2026**.
Per info, CPI Tricase:
tel 0833/1699086, **ido.tricase@arpal.regione.puglia.it**.

NEW! CASTRIGNANO DEL CAPO, IL RISTORANTE "PETRA" SELEZIONA DIVERSE FIGURE

Il CPI di Tricase, per il Ristorante "Petra" assume le seguenti figure professionali:

- due **CAMERIERI DI SALA**, cod. offerta **16532/2026.** Requisiti preferenziali: esperienza pregressa nella mansione; - buona conoscenza della lingua inglese; - buone capacità di ascolto, relazionali e di lavorare in team. CCNL Turismo Confcommercio; RAL: € 22.000.
- due **LAVAPIATTI**, cod. offerta **16533/2026.** Requisiti richiesti: - buone capacità di ascolto, relazionali e di lavorare in team. CCNL Turismo Confcommercio; RAL: € 16.000.
- un **AIUTO CUOCO**, cod. offerta **16534/2026.** Requisiti preferenziali richiesti: - esperienza pregressa nella mansione; - buone capacità di ascolto, relazionali e di lavorare in team. CCNL Turismo Confcommercio; RAL: € 21.500.
- un **ADDETTO ALLA PREPARAZIONE DEI PASTI**, cod. offerta

16536/2026. Requisiti preferenziali richiesti: - esperienza pregressa nella mansione; - buone capacità di ascolto, relazionali e di lavorare in team. CCNL Turismo Confcommercio; RAL: € 21.500.

La ricerca si svolge per la sede di Castrignano del Capo.

L'azienda offre:

- contratto a tempo determinato della durata di 6 mesi;

Per candidarsi, entro il 17 dicembre 2026, rispondere su **lavoroperte.regione.puglia.it** cliccando sui relativi codici offerta.

Per info, CPI Tricase:

tel 0833/1699086, **ido.tricase@arpal.regione.puglia.it**.

SANTA MARIA DI LEUCA, IL RISTORANTE "FEDELE" SELEZIONA DIVERSE FIGURE

Il CPI di Tricase, per il Ristorante "Fedele", azienda operante nel settore della ristorazione, assume diverse figure professionali:

- quattro **ADDETTI ALLA PREPARAZIONE PASTI**, cod. offerta **15692/2026.** Requisiti richiesti: esperienza pregressa nella mansione e buone capacità di ascolto e di lavorare in team. CCNL Turismo Minori Confcommercio; RAL: € 20.200.
- cinque **LAVAPIATTI**, cod. offerta **15695/2026.** Requisiti preferenziali richiesti: esperienza pregressa nella mansione, buone capacità di ascolto e lavorare in team. CCNL Turismo Minori Confcommercio; RAL: € 17.000.
- due **CUOCHI**, cod. offerta **15698/2026.** Requisiti indispensabili richiesti: esperienza pregressa nella mansione, buone capacità di ascolto e di lavorare in team. CCNL Turismo Minori Confcommercio; RAL: € 25.000.
- cinque **AIUTI CUOCO**, cod. offerta **15703/2026.** Requisiti preferenziali richiesti: esperienza pregressa nella mansione e buone capacità di ascolto e di lavorare. CCNL Turismo Minori Confcommercio; RAL: € 21.000.
- cinque **CAMERIERI**, cod. offerta **15707/2026.** Requisiti preferenziali richiesti: esperienza pregressa nella mansione, buona conoscenza della lingua inglese e buone capacità di ascolto e di lavorare in team. CCNL Turismo Minori Confcommercio; RAL: € 19.200.

La ricerca si svolge per la sede di Santa Maria di Leuca.

L'azienda offre:

- contratto a tempo determinato;
- orario di lavoro full time.

Per candidarsi, entro il 4 dicembre 2026, rispondere su **lavoroperte.regione.puglia.it** cliccando sui relativi codici offerta.

Per info, CPI Tricase:

tel 0833/1699086, **ido.tricase@arpal.regione.puglia.it**.

FELLONICHE (MARINA DI PATU'), RISTORANTE "TORA PIZZA & CUCINA" ASSUME DIVERSE FIGURE

Il Cpi di Tricase, per il Ristorante "Tora Pizza & Cucina"ricerca:

- due **CUOCHI** (cod. offerta **15142/2026**);
- due **LAVAPIATTI** (cod. offerta **15143/2026**);
- due **ADDETTI ALLA PREPARAZIONE DEI PASTI** (cod. offerta **15144/2026**);
- due **AIUTI PIZZAIOLO** (cod. offerta **15146/2026**);
- quattro **CAMERIERI** (cod. offerta **15147/2026**);
- due **AIUTI CUOCO** (cod. offerta **15149/2026**).

L'azienda ha avviato la ricerca per la sede di Felloniche (Marina di Patù).

L'azienda offre:

- contratto a tempo determinato della durata di 9 mesi
- orario di lavoro full time
- CCNL applicato: Turismo Confcommercio;
- RAL: € 18.500,00 - € 23697,00

Per candidarsi, entro il 26 novembre 2026, rispondere su **lavoroperte.regione.puglia.it** cliccando sui relativi codici offerta
Per info, CPI Tricase: tel 0833/1699086, **ido.tricase@arpal.regione.puglia.it**.

MORCIANO DI LEUCA, "SALENTO CASE VACANZE SRL" ASSUME DIVERSE FIGURE

Il Cpi DI Tricase, per "Salento Case Vacanze srl", società impegnata nella ristorazione, cerca le seguenti figure professionali:

- un **CUOCO** (cod. offerta **16432/2026**);
- un **AIUTO CUOCO** (cod. offerta **16433/2026**);
- un **CAMERIERE** (cod. offerta **16434/2026**);

L'azienda ha avviato la ricerca per la sede di Barbarano del Capo, frazione di Morciano di Leuca.

L'azienda offre:

- contratto a tempo determinato della durata di 8 mesi;
- orario di lavoro full time;
- CCNL applicato: Pubblici Esercizi
- Retribuzione prevista: da €1.200 a €1.500.

Per candidarsi, entro il 15 dicembre 2026, rispondere su **lavoroperte.regione.puglia.it** cliccando sui relativi codici offerta
Per info, CPI Tricase: tel 0833/1699086, **ido.tricase@arpal.regione.puglia.it**.

Entroterra

GALATINA, RISTOSI' "MC DONALD'S" RICERCA CREW

Il Centro per l'Impiego di Galatina, per Ristosi' "Mc Donald's", ricerca **CREW**.
La persona selezionata per l'offerta **16268/2026** avrà l'opportunità di acquisire nuove competenze ed inserirsi in un contesto dinamico.
La persona selezionata lavorerà presso la sede di Galatina, ed altre sedi della provincia.

Responsabilità principali:

- attività di accoglienza
- supporto dei clienti nella scelta dei diversi menù
- preparazione di prodotti.

L'impresa offre:

- contratto di apprendistato
- orario part time su turni
- CCNL TURISMO CONFCOMMERCIO
- RAL: €7.971 - €10.500

Per candidarsi, entro il 28 novembre 2026 rispondere all'offerta su **lavoroperte.regione.puglia.it** cliccando sul codice offerta **16268/2026**.
Info, CPI Galatina: tel.0836/1909018, **ido.galatina@arpal.regione.puglia.it**.

ARADEO, PIZZERIA "DON CIRO" CERCA CAMERIERE

Il Centro per l'Impiego di Galatina, per pizzeria "Don Ciro", cerca **CAMERIERE**.
La persona selezionata per l'offerta **15082/2026** avrà l'opportunità di inserirsi in un contesto dinamico e qualificato. L'impresa ha avviato la ricerca per la sede di Aradeo.

Requisiti richiesti:

- preferibile esperienza nel settore

L'impresa offre:

- contratto a tempo indeterminato previo superamento del periodo di prova
- orario full time (solo sera)
- CCNL TURISMO CONFCOMMERCIO
- RAL: €10.599 LIVELLO 7

Per candidarsi, entro il 28 novembre 2026 rispondere all'offerta su **lavoroperte.regione.puglia.it** cliccando sul codice offerta **15082/2026**.
Info, CPI Galatina: tel.0836/1909018, **ido.galatina@arpal.regione.puglia.it**.

NEW! RACALE, " MILANO8" RICERCA CAMERIERI

Il Cpi di Casarano, per MILANO8, ricerca tre **CAMERIERI,** da inserire in organico.

Le persone selezionate per l'offerta di lavoro **16512/2026** avranno l'opportunità di inserirsi in un contesto giovane e dinamico .
L'azienda ha avviato la ricerca per la sede di Racale.

Responsabilità principali:

- Accogliere e assistere la clientela con professionalità e cordialità;
- Preparare e servire bevande fredde e calde e prodotti da banco;
- Gestire le ordinazioni e le operazioni di cassa;
- Curare l'ordine, la pulizia e l'organizzazione della postazione di lavoro;
- Collaborare con il team per garantire un servizio efficiente e di elevata qualità.

Requisiti preferenziali:

- Esperienza pregressa nella mansione;

Requisiti indispensabili:

- ottime capacità relazionali e orientamento al cliente;
- dinamicità, precisione e capacità di lavorare in team, affidabilità, puntualità e voglia di apprendere;
- automunito/a;
- disponibilità immediata.

L' impresa offre:

- Contratto: tempo determinato con reale prospettiva di inserimento stabile in azienda;
- orario: A rotazione su turni: 8:00-16:00 14:30-22:30 17:30-01:00;
- RAL: 1200 € CCNL: Pubblici Esercizi, Ristorazione e Turismo.

Per candidarsi, entro il 30 novembre 2026, rispondere all' offerta **16512/2026** su **lavoroperte.regione.puglia.it**.
Info, CPI Casarano: tel 0833/1699001, mail **ido.casarano@arpal.regione.puglia.it**.

PARABITA, "ARTE BIANCA" RICERCA AIUTO PASTICCIERI

Il Cpi di Casarano, per ARTE BIANCA, ricerca due **AIUTO PASTICCIERI,** da inserire in organico.
Le persone selezionate per l'offerta di lavoro **14528/2026** avranno l'opportunità di inserirsi in un contesto giovane e dinamico .
L'azienda ha avviato la ricerca per la sede di Parabita.

Requisiti indispensabili:

- Esperienza pregressa nella mansione;
- possesso del diploma.

L' impresa offre:

- Contratto: tempo determinato;
- orario: part-time da 30 a 36 ore settimanali;
- RAL: 1000€ CCNL: Alimentari

Per candidarsi, entro il 10 dicembre 2026, rispondere all' offerta **14528/2026**

su **lavoroperte.regione.puglia.it**.
Info, CPI Casarano: tel 0833/1699001, mail
ido.casarano@arpal.regione.puglia.it.

Settore amministrativo e informatico

(clicca sul codice offerta per candidarti su Lavoro per Te Puglia)

CAMPI SALENTINA, AZIENDA CERCA RISORSE

Il CPI di Campi Salentina, per azienda operante nel settore editoriale e pubblicitario, ricerca:

➜ **PROMOTER** (cod.off. **15872/2026**)

➜ **GRAFICO** (cod.off. **15968/2026**)

Requisiti richiesti:

- Diploma di scuola superiore

Requisiti preferenziali:

- patente B
- esperienza pregressa

L'impresa offre:

- Tipologia contrattuale proposta: contratto di lavoro tempo determinato (2 mesi),
- Orario di lavoro: full time
- Località di impiego: Campi salentina con disponibilità a trasferte provinciali
- CCNL: Fed Imprese Facility
- RAL: 16.380

È possibile candidarsi, entro il 5 dicembre 2026, rispondendo su **lavoroperte.regione.puglia.it** alle relative offerte.

Per info, CPI Campi Salentina: tel. 0832/1566073, **ido.campisalentina@arpal.regione.puglia.it**.

LECCE, "RM MAGAZINE" RICERCA GRAFICO

Il Cpi di Lecce per "RM Magazine", testata giornalistica salentina con sede a Lecce, ricerca due **GRAFICI**.

Requisiti necessari:

- possesso di diploma
- formazione specifica
- conoscenze informatiche
- patente di guida

L'impresa offre:

- contratto a tempo determinato di due mesi con possibilità di trasformazione
- orario full time o part time in base alle necessità
- turni dal lunedì al sabato dalle 9:00 alle 13:00 e dalle 16:00 alle 20:00

- CCNL: Servizi Editoriali
- RAL: 13599€

È possibile candidarsi, entro il 26 novembre 2026, rispondendo all'offerta **16259/2026** su **lavoroperte.regione.puglia.it**.
Per info, CPI Lecce: tel. 0832/1566023, **ido.lecce@arpal.regione.puglia.it**.

GALATONE,STUDIO DI COMMERCIALISTI CERCA IMPIEGATO AMMINISTRATIVO CONTABILE

Il Cpi di Nardò, per studio professionale dottori commercialisti e revisori legali, ricerca **un IMPIEGATO AMMINISTRATIVO CONTABILE.**
Le persone selezionate per l'offerta **16010/2026** avranno l'opportunità di lavorare in un contesto stabile, innovativo e di acquisire nuove competenze.
Lo studio ha avviato la ricerca per la sede di Galatone.
Requisiti indispensabili sono:

- possedere diploma di ragioneria oppure laurea in economia;
- avere formazione specifica nel settore contabilità;
- esperienza lavorativa pregressa di almeno un anno nella mansione; conoscenze informatiche e dei principali gestionali di contabilità.

Le risorse dovranno svolgere mansioni amministrative di ufficio e soprattutto mansioni contabili come: registrazioni delle operazioni contabili in prima nota, gestione degli adempimenti fiscali.
Lo studio offre:

- iniziale contratto part time, venti ore settimanali su cinque giorni lavorativi a tempo determinato con concreta possibilità di trasformazione a tempo indeterminato full time.
- CCNL LIVELLO 5° CCNL TERZIARIO CONFCOMMERCIO
- Retribuzione € 845,85 al mese

Per candidarsi, entro il 24 novembre 2026, rispondere all' offerta su **lavoroperte.regione.puglia.it**.
Per info, CPI Nardò: tel 0833/1699045, **ido.nardo@arpal.regione.puglia.it**

NARDÒ, RM MAGAZINE CERCA PROMOTER

Il Cpi di Nardò per RM Magazine, testata giornalistica salentina, ricerca **TRE PROMOTER**. Le persone selezionate per l'offerta di lavoro **15911/2026** avranno l'opportunità di inserirsi in un contesto lavorativo dinamico. L'impresa ha avviato la ricerca per la sede di Nardò.
Principali mansioni: per la ricerca di sponsor
Requisiti richiesti:

- essere automuniti
- possesso di diploma ed esperienza nella mansione.

L'impresa offre:

- iniziale contratto determinato di due mesi con possibilità di

trasformazione e possibilità di contratto sia full time che part time in base alle necessità. Turni dal lunedì al sabato (9-13/16-20)
- CCNL: Fed Imprese
- RAL: 16.380

Per candidarsi, entro il 6 dicembre 2026, rispondere all' offerta su **lavoroperte.regione.puglia.it**.
Per info, CPI Nardò: tel 0833/1699045, **ido.nardo@arpal.regione.puglia.it**

NEW! ZOLLINO, AZIENDA AGRITURISTICA CERCA ADDETTO ALLA SEGRETERIA

Il Cpi di Martano per un'azienda agrituristica ricerca un **ADDETTO ALLA SEGRETERIA.**
L'impresa ha avviato la ricerca per la sede di Zollino.
Responsabilità principali:
- supporto per la gestione amministrativa della struttura ricettiva;
- attività turistiche;
- attività legate ad eventi ed iniziative turistiche.

Requisiti richiesti:
- padronanza della lingua inglese;
- possesso della patente b;
- preferibilmente laurea in economia aziendale o in economia e commercio;
- diploma di perito informatico;
- domicilio nei paesi limitrofi.

L'azienda offre:
- contratto a tempo determinato;
- orario di lavoro full time;
- CCNL impiegato agricolo;
- RAL: € 18.680,00.

Per candidarsi, entro il 30 novembre 2026 si può rispondere al codice offerta n. **16736/2026** su **lavoroperte.regione.puglia.it.** Info, CPI Martano: tel.0836/1909001,**ido.martano@arpal.regione.puglia.it.**

OTRANTO, RESORT RICERCA PERSONALE

Il Cpi di Maglie, per resort, ricerca:
- ➔ un **ADDETTO ALLA SEGRETERIA AMMINISTRATIVA** (cod. off. **16649/2026**)

Principali responsabilità:
- supporto per la gestione amministrativa del resort .

Requisiti richiesti:
- buone conoscenze informatiche,
- esperienza di almeno 3 anni in mansioni simili, preferibilmente ma non

necessariamente in strutture alberghiere.

L'azienda offre:

- un contratto a tempo determinato (11 mesi),
- orario di lavoro full time,
- CCNL Turismo - Pubblici Esercizi,
- RAL da € 17.500,00 a 18.500,00.

➔ un **RAGIONIERE CONTABILE** (cod. off. **16650/2026**)

Principali responsabilità:

- gestione gli adempimenti contabili del resort .

Requisiti richiesti:

- buone conoscenze informatiche,
- esperienza di almeno 5 anni nella mansione.

L'azienda offre:

- contratto a tempo determinato (11 mesi),
- orario di lavoro full time,
- CCNL Turismo - Pubblici Esercizi,
- RAL da € 19.000,00 a 20.000,00.

Ci si può candidare entro il 30 novembre 2026 rispondendo su **lavoroperte.regione.puglia.it,** cliccando sui rispettivi codici offerta.
Per info, CPI Maglie: tel. 0836/1909044,
ido.maglie@arpal.regione.puglia.it.

NEW! MATINO, STUDIO COMMERCIALISTICO CERCA DIVERSE FIGURE

Il Cpi di Casarano, per studio commercialistico ricerca:
un **IMPIEGATO AMMINISTRATIVO CONTABILE**:
La persona selezionata per l'offerta di lavoro **16407/2026** avrà l'opportunità di inserirsi in un contesto giovane e dinamico.

Responsabilità principali:

- contabilità e attività amministrativa

Requisiti indispensabili:

- esperienza pregressa nella mansione
- diploma o laurea in materie economiche .

L' impresa offre:

- tempo determinato.
- Orario: tempo full time.
- Ral: 23000– 28.000 € CCNL: CCNL Studi Professionali

un **IMPIEGATO AMMINISTRATIVO CONTABILE JUNIOR**:
La persona selezionata per l'offerta di lavoro **16412/2026** avrà l'opportunità di inserirsi in un contesto giovane e dinamico.

Responsabilità principali:

- contabilità e attività amministrativa

Requisiti indispensabili:

- esperienza pregressa nella mansione
- diploma o laurea in materie economiche .

L' impresa offre:

- Contratto: apprendistato
- Orario: tempo full time.
- Ral: 17.000-19000€ CCNL Studi Professionali

Per candidarsi, entro il 30 novembre 2026, rispondere all' offerta su **lavoroperte.regione.puglia.it**.
Info, CPI Casarano: tel 0833/1699001, mail **ido.casarano@arpal.regione.puglia.it**.

NEW! RUFFANO, AZIENDA CONTABILE CERCA IMPIEGATO AMMINISTRATIVO UFFICIO GARE E PREVENTIVI

Il Cpi di Casarano, per azienda che si occupa dell'analisi e gestione globale di problematiche ambientali ricerca un **IMPIEGATO AMMINISTRATIVO UFFICIO GARE E PREVENTIVI :**
La persona selezionata per l'offerta di lavoro **16417/2026** avrà l'opportunità di inserirsi in un contesto giovane e dinamico.

Responsabilità principali:

- Gestione dei bandi di gara in affiancamento, gestione del sistema qualità aziendale, gestione dei preventivi.

Requisiti indispensabili:

- Esperienza nella mansione (preferibile)
- gestione bandi di gara e pratiche amm.ve (PREFERIBILE).
- Diploma tecnico-commerciale o laurea in materie economico-giuridiche.

L' impresa offre:

- tempo determinato con possibilità di trasformazione in tempo indeterminato.
- CCNL STUDI PROFESSIONALI - Cipa
- Ral: 22.000 25.000 €

Per candidarsi, entro il 30 novembre 2026, rispondere all' offerta su **lavoroperte.regione.puglia.it**.
Info, CPI Casarano: tel 0833/1699001, mail **ido.casarano@arpal.regione.puglia.it**.

TAURISANO, "CONSEIL SRL STP" CERCA ADDETTO ALLA CONTABILITÀ DEL LAVORO

Il Cpi di Casarano, per CONSEIL SRL STP ricerca un **ADDETTO ALLA CONTABILITÀ DEL LAVORO.**
La persona selezionata per l'offerta di lavoro **14580/2026** avrà l'opportunità di inserirsi in un contesto giovane e dinamico.
L'impresa ha avviato la ricerca per la sede di Taurisano.

Responsabilità principali:

- disbrigo pratiche assunzioni;
- licenziamenti;
- buste paga ecc.

Requisiti indispensabili:

- esperienza pregressa nella mansione;
- Diploma in Amministrazione, Finanza e Marketing (AFM) .

L' impresa offre:

- orario full time;
- tempo indeterminato;
- RAL € 24.000 - 30.000 CCNL Studi Professionali

Per candidarsi, entro il 10 dicembre 2026, rispondere all' offerta **14580/2026** su **lavoroperte.regione.puglia.it**.
Info, CPI Casarano: tel 0833/1699001, mail **ido.casarano@arpal.regione.puglia.it**.

NOCIGLIA, SI ASSUMONO DUE AGENTI DI COMMERCIO

Il Centro per l'impiego di Poggiardo ricerca per azienda di Nociglia specializzata in software gestionali Bigly, sistemi di cassa touchscreen e registratori fiscali per ristorazione e hospitality, due **FIGURE COMMERCIALI** motivate e dinamiche.

Requisiti richiesti:

- buone capacità relazionali, motivazione, autonomia e conoscenza di base di Windows, Android e Office. Anche senza esperienza.

L'azienda offre:

- formazione retribuita, affiancamento iniziale, contatti profilati, rimborso per appuntamenti svolti, tablet aziendale, CRM, provvigioni competitive e possibilità di crescita professionale. Collaborazione flessibile, con o senza Partita IVA.

Ci si può candidare entro il 30 novembre 2026 rispondendo su **lavoroperte.regione.puglia.it** all'offerta **14894/2026**.
Per info, CPI Poggiardo: 0832/1566113, **ido.poggiardo@arpal.regione.puglia.it**.

Settore pedagogico e istruzione

(clicca sul codice offerta per candidarti su Lavoro per Te Puglia

NEW! LECCE, "GRANT ENGLISH CENTER S.R.L." CERCA DOCENTE MADRELINGUA INGLESE

Il CPI di Lecce, per conto di "GRANT ENGLISH CENTER S.R.L." , ricerca un/a **DOCENTE MADRELINGUA INGLESE**.

Responsabilità principali:

- mansioni proprie del profilo professionale

Requisiti obbligatori:

- laurea in ambito linguistico o letterario
- certificazione specifica per l'insegnamento della lingua inglese

L'azienda offre:

- contratto di lavoro a tempo determinato della durata di sei mesi
- orario part-time di 15 ore settimanali
- CCNL: Scuole laiche
- RAL: € 9.800

Ci si può candidare, entro il 4 dicembre 2026, rispondendo su **lavoroperte.regione.puglia.it** all'offerta **16713/2026**.

Per info, CPI Lecce: tel. 0832/1566023, **ido.lecce@arpal.regione.puglia.it**.

CAVALLINO, COOPERATIVA SOCIALE CERCA EDUCATORE

Il Cpi di Lecce, per cooperativa sociale, ricerca un **EDUCATORE PROFESSIONALE**.

Requisiti necessari:

- possesso del titolo di studio e formazione specifica nella mansione

Requisiti preferenziali:

- esperienza lavorativa pregressa nella mansione

L'impresa offre:

- contratto di collaborazione coordinata e continuativa
- Retribuzione: a seconda del progetto
- CCNL: scuole materne FISM

Ci si può candidare, entro il 26 novembre 2026, rispondendo su **lavoroperte.regione.puglia.it** all'offerta **16150/2026**.

Per info, CPI Lecce: tel. 0832/1566023, **ido.lecce@arpal.regione.puglia.it**.

CUTROFIANO, SI CERCA PEDAGOGISTA

Il Centro per l'Impiego di Galatina, per cooperativa, ricerca **PEDAGOGISTA**. La figura professionale selezionata per l'offerta di lavoro **15673/2026** sarà inserita in un contesto dinamico. L'impresa ha avviato la ricerca per la sede di Cutrofiano.

Responsabilità principali:

- gestione di progetti educativi personalizzati per minori con bisogni educativi speciali

Requisiti richiesti:

- laurea magistrale in Pedagogia (LM 50/LM 85)
- esperienza lavorativa nel tutoraggio minori con BES
- preferibile formazione specifica su BES

L'impresa offre:

- contratto a tempo determinato
- orario part time (15 ore settimanali su 5 giorni)
- CCNL Terzo Settore III livello
- RAL: €9.000

Per candidarsi, entro il 3 dicembre 2026 rispondere all'offerta su **lavoroperte.regione.puglia.it** cliccando sul codice offerta **15673/2026**.
Info, CPI Galatina: tel.0836/1909018, **ido.galatina@arpal.regione.puglia.it**.

Settore sanitario e socio-sanitario

(clicca sul codice offerta per candidarti su Lavoro per Te Puglia)

CUTROFIANO, AZIENDA CERCA DUE OPERATORI SOCIO SANITARI

Il CPi di Campi Salentina, per azienda operante nel settore dei servizi socio-sanitari, cerca **DUE OPERATORI SOCIO SANITARI** (cod.off.**14707/2026**).

Requisiti preferenziali:

- possesso della qualifica di OSS
- esperienza pregressa nell'assistenza a pazienti con bisogni assistenziali complessi, in particolare portatori di tracheostomia e PEG (gastrostomia endoscopica percutanea)
- patente di guida

L'impresa offre:

- Tipologia contrattuale proposta:contratto a tempo determinato (tre mesi)
- Orario di lavoro: part time di 15-18 ore settimanali articolato su turni nell'arco dei sette giorni della settimana
- Località d'impiego: Cutrofiano
- CCNL: Cooperative Sociali, livello C2
- RAL: € 21.439,31

È possibile candidarsi, entro il 16 novembre 2026, rispondendo su **lavoroperte.regione.puglia.it** alle relative offerte.

Per info, CPI Campi Salentina: tel. 0832/1566073, **ido.campisalentina@arpal.regione.puglia.it**.

NEW! LECCE, SI CERCA ASSISTENTE SOCIALE CON FUNZIONI DI COORDINAMENTO

Il CPI di Lecce, per conto di una cooperativa sociale operante nei settori socio-sanitario, educativo e riabilitativo, ricerca, per la sede di Lecce, **ASSISTENTE SOCIALE CON FUNZIONI DI COORDINAMENTO**

Responsabilità principali:

- coordinamento équipe di lavoro
- pianificazione attività e definirà le priorità operative
- redazione di relazioni e documenti di servizio
- rapporti con gli uffici pubblici

Requisiti obbligatori:

- laurea in servizio sociale
- iscrizione nella sezione A dell'Albo professionale degli Assistenti Sociali
- almeno tre anni di esperienza nel coordinamento di servizi socio-sanitari
- conoscenza della normativa di settore e dell'organizzazione e delle procedure degli enti pubblici
- capacità di utilizzare il pacchetto Office, la posta elettronica e le piattaforme gestionali

- possesso della patente di guida di categoria B
- disponibilità agli spostamenti

Requisiti preferenziali:

- autonomia operativa, affidabilità, attitudine al lavoro di squadra
- capacità di motivare il personale
- prontezza nell'affrontare imprevisti ed emergenze
- chiarezza nella comunicazione orale e scritta
- capacità di relazionarsi con il personale e con gli interlocutori istituzionali

L'azienda offre:

- contratto di lavoro part-time a tempo determinato della durata di sei mesi
- possibilità di trasformazione a tempo indeterminato
- orario di 25 ore settimanali distribuite su cinque giorni
- CCNL: Cooperative sociali
- RAL: da € 11.000 a € 12.000 lordi

Ci si può candidare, entro il 3 dicembre 2026, rispondendo su **lavoroperte.regione.puglia.it** all'offerta **16601/2026**.
Per info, CPI Lecce: tel. 0832/1566023, **ido.lecce@arpal.regione.puglia.it**.

NEW! AMBITO NARDÒ, "GENSS COOP. SOC." CERCA O.S.S.

Il CPI di Lecce, per "GENSS COOPERATIVA SOCIALE", operante nel settore dei servizi socio-sanitari, educativi e riabilitativi, con sede legale in Monteroni, ricerca un **OPERATORE SOCIO-SANITARIO (OSS)** da impiegare nel servizio di assistenza domiciliare (SAD) nei Comuni dell' Ambito territoriale di Nardò.

Responsabilità principali:

- attività proprie del profilo professionale

Requisiti obbligatori:

- possesso della qualifica di OSS
- formazione specifica nella mansione
- possesso della patente di guida di categoria B
- disponibilità agli spostamenti e al lavoro nelle fasce orarie antimeridiane e pomeridiane

L'azienda offre:

- contratto a tempo determinato della durata di tre mesi
- part time, di 20 ore settimanali articolate su sei giorni lavorativi
- possibilità di successiva trasformazione a tempo indeterminato
- CCNL: Cooperative sociali
- RAL: da € 16.000 a € 17.000 lordi annui

Ci si può candidare, entro il 2 dicembre 2026, rispondendo su **lavoroperte.regione.puglia.it** all'offerta **16562/2026**.
Per info, CPI Lecce: tel. 0832/1566023, **ido.lecce@arpal.regione.puglia.it**.

COPERTINO, FAMIGLIA PRIVATA CERCA ADDETTO ALL'ASSISTENZA PERSONALE

Il centro per l'impiego di Nardò ricerca per conto di famiglia privata **un ADDETTO ALL'ASSISTENZA PERSONALE.**
La ricerca si svolge per la sede Copertino.
La figura ricercata si occuperà di assistere un'anziana autosufficiente e nello specifico è richiesto supporto nella vestizione, igiene personale, somministrazione pasti, medicine e cura della casa.

Requisiti richiesti:

- E' sufficiente avere esperienza anche minima nella mansione.

Si offre:

- contratto determinato full time tutti i giorni, con giornata libera da concordare con la famiglia
- CCNL Domestico
- Retribuzione € 12.000

Per candidarsi, entro il 26 novembre 2026, rispondere all'offerta **16100/2026** su **lavoroperte.regione.puglia.it**.
Per info, CPI Nardò: tel 0833/1699045, **ido.nardo@arpal.regione.puglia.it**

LEVERANO, FAMIGLIA PRIVATA CERCA BADANTE

Il Cpi di Nardò per famiglia privata ricerca **UN BADANTE/ASSISTENTE FAMILIARE** - (no oss). La ricerca si svolge per la sede di Leverano.
Si richiede nello specifico supporto per anziani non autosufficienti H24 sia durante la presenza della collaboratrice domestica sia in sua assenza; si occuperanno sia della gestione della casa che dell'assistenza alla persona.

Requisiti richiesti:

- E' richiesta esperienza nella mansione e ottima conoscenza della lingua italiana e disponibilità a turni notturni. In caso di stranieri regolare permesso di soggiorno.

L'impresa offre:

- Si offre contratto determinato full time tutti i giorni, con giornata libera da concordare con la famiglia.
- CCNL Domestico
- Retribuzione € 1.211,38

Per candidarsi, entro il 4 dicembre 2026, rispondere all' offerta **15778/2026** su **lavoroperte.regione.puglia.it**.
Per info, CPI Nardò: tel 0833/1699045, **ido.nardo@arpal.regione.puglia.it**

UGENTO "EDELCARE COOPERATIVA SOCIALE" CERCA OSS

Il Cpi di Casarano, per una struttura socio-sanitaria cerca un **OPERATORE SOCIO SANITARIO**. La persona selezionata per l'offerta di lavoro **15871/2026** avrà l'opportunità di acquisire nuove competenze.

L'impresa ha avviato la ricerca per la sede di Ugento. cod.off. **15871/2026**
Requisiti indispensabili:
- possesso della qualifica di operatore socio sanitario;
- esperienza pregressa nella mansione.

L' impresa offre:
➔ Contratto: contratto determinato ;
➔ orario part time;
➔ Ral: 6000-12000. ccnl: SERVIZI (Anpit - Cisal).

Per candidarsi, entro il 1 dicembre 2026, rispondere alle offerte su **lavoroperte.regione.puglia.it**.
Info, CPI Casarano: tel 0833/1699001, mail **ido.casarano@arpal.regione.puglia.it**.

COLLEPASSO, STRUTTURA SOCIO-SANITARIA CERCA VARIE FIGURE
Il Cpi di Casarano, per una struttura socio-sanitaria cerca varie figure. Le persone selezionate per avranno l'opportunità di inserirsi in un contesto giovane e dinamico.
L'impresa ha avviato la ricerca per la sede di Collepasso:
➔ un **TERAPISTA OCCUPAZIONALE**: cod.off. **14797/2026**
Requisiti indispensabili:
- possesso della laurea L/SNT2 ;

➔ un **ASSISTENTE SOCIALE**: cod.off. **14796/2026**
Requisiti indispensabili:
- possesso della laurea in servizio sociale ;

➔ un **FISIOTERAPISTA**: cod.off**. 14792/2026**
Requisiti indispensabili:
- possesso della laurea in Fisioterapia ;

➔ quattro **EDUCATORI PROFESSIONALI**: cod.off. **14798/2026**
Requisiti indispensabili:
- possesso della laurea in scienze dell'educazione e della formazione L19;

L' impresa offre:
➔ Contratto: contratto indeterminato ;
➔ orario full time;
➔ RAL: 22000/26000 euro;

Per candidarsi, entro il 2 dicembre 2026, rispondere alle offerte su **lavoroperte.regione.puglia.it**.
Info, CPI Casarano: tel 0833/1699001, mail **ido.casarano@arpal.regione.puglia.it**.

MATINO, STRUTTURA SOCIO-SANITARIA CERCA VARIE FIGURE
Il Cpi di Casarano, per una struttura socio-sanitaria cerca varie figure. Le persone selezionate per avranno l'opportunità di inserirsi in un contesto

giovane e dinamico.
L'impresa ha avviato la ricerca per la sede di Matino:

➔ due **INFERMIERI**: cod.off. **14793/2026**

Requisiti indispensabili:

- possesso della laurea in scienze infermieristiche ;

➔ due **TECNICI RIABILITAZIONE PSICHIATRICA** : cod.off. **14794/2026**

Requisiti indispensabili:

- possesso della laurea L/SNT2 ;

L' impresa offre:

➔ Contratto: contratto indeterminato ;
➔ orario full time;
➔ RAL: 22000/28000 euro ;

Per candidarsi, entro il 2 dicembre 2026, rispondere alle offerte su **lavoroperte.regione.puglia.it**.
Info, CPI Casarano: tel 0833/1699001, mail **ido.casarano@arpal.regione.puglia.it**.

RACALE, STRUTTURA SOCIO-SANITARIA CERCA OSS

Il Cpi di Casarano, per una struttura socio-sanitaria cerca due **OPERATORI SOCIO SANITARI**. Le persone selezionate per avranno l'opportunità di inserirsi in un contesto giovane e dinamico.
L'impresa ha avviato la ricerca per la sede di Racale: cod.off. **14795/2026**

Requisiti indispensabili:

- possesso della qualifica di operatore socio sanitario;

L' impresa offre:

➔ Contratto: contratto indeterminato ;
➔ orario full time;
➔ RAL: 21000/25000 euro. CCNL AIOP ;

Per candidarsi, entro il 2 dicembre 2026, rispondere alle offerte su **lavoroperte.regione.puglia.it**.
Info, CPI Casarano: tel 0833/1699001, mail **ido.casarano@arpal.regione.puglia.it**.

POGGIARDO, FAMIGLIA ASSUME COLLABORATRICE DOMESTICA

Famiglia di Poggiardo assume una COLLABORATRICE DOMESTICA.

Responsabilità principali:

- pulizia di ambienti domestici, lavanderia e stireria.

L'azienda offre:

- contratto di lavoro domestico a tempo determinato.
  CCNL lavoro domestico e retribuzione come da CCNL.

Ci si può candidare entro il 30 novembre 2026 rispondendo su **lavoroperte.regione.puglia.it** all'offerta **15205/2026**.

Per info, CPI Poggiardo: 0832/1566113,
ido.poggiardo@arpal.regione.puglia.it.

POGGIARDO, SI CERCA ASSISTENTE ALLA PERSONA

Famiglia di Poggiardo cerca un'assistente per la cura di una ragazza non autosufficiente.

Responsabilità principali:

- La figura selezionata si occuperà dell'igiene personale, della vestizione, della somministrazione dei medicinali, della preparazione e somministrazione dei pasti e della pulizia della casa.

L'azienda offre:

- Si offre contratto a tempo determinato su turno mattina o pomeriggio.

Ci si può candidare entro il 30 novembre 2026 rispondendo su **lavoroperte.regione.puglia.it** all'offerta **13565/2026**.
Per info, CPI Poggiardo: 0832/1566113,
ido.poggiardo@arpal.regione.puglia.it.

MINERVINO DI LECCE, SI ASSUME OSS

Il Centro per l'Impiego di Poggiardo ricerca per famiglia di Minervino di Lecce un **OSS** per assistenza a persona anziana non autosufficiente ma deambulante.

Si offre:

- contratto di lavoro a tempo indeterminato con orari da concordare;
- CCNL Lavoro Domestico;
- RAL: circa 12.000–14.000 € lordi annui

Ci si può candidare entro il 30 novembre 2026 rispondendo su **lavoroperte.regione.puglia.it** all'offerta **13062/2026.**
Per info, CPI Poggiardo: 0832/1566113,
ido.poggiardo@arpal.regione.puglia.it.

VENETO, "PARAMEDICA SRL" RICERCA OSS

Il Cpi di Lecce, per "PARAMEDICA SRL", per strutture presenti in Veneto, ricerca 30 **OSS**.

Responsabilità principali:

- tutte le mansioni tipiche del profilo ricercato all'interno di strutture RSA

Requisiti indispensabili:

- possesso della qualifica di OSS (corso da 1.000 ore)

L'impresa offre:

- contratto a tempo determinato della durata di massimo 12 mesi
- concrete possibilità di stabilizzazione
- orario full time (40 ore settimanali)
- CCNL: Terziario
- RAL: 22000€ - 24000€

È possibile candidarsi, entro il 28 novembre 2026, rispondendo all'offerta

14535/2026 su **lavoroperte.regione.puglia.it**.
Per info, CPI Lecce: tel. 0832/1566023, **ido.lecce@arpal.regione.puglia.it**.

Bellezza e benessere

(clicca sul codice offerta per candidarti su Lavoro per Te Puglia)

NEW! MELENDUGNO, CENTRO ESTETICO CERCA ESTETISTA

Il Cpi di Martano per centro estetico ricerca un **ESTETISTA**.
L'impresa ha avviato la ricerca per la sede di Melendugno.

Responsabilità principali:

- vendita di carni;
- trattamenti estetici.

Requisiti richiesti:

- diploma di estetista;
- specializzazione in estetica avanzata ;
- minima esperienza nel settore.

L'azienda offre:

- contratto a tempo indeterminato, part time;
- CCNL Acconciatura ed estetica;
- RAL: € 12.000,00.

Per candidarsi, entro il 30 novembre 2026 si può rispondere al codice offerta n.**16674\2026** su **lavoroperte.regione.puglia.it.** Info, CPI Martano: tel.0836/1909001,**ido.martano@arpal.regione.puglia.it.**

POGGIARDO, SI ASSUME ESTETISTA

Il Centro per l'impiego di Poggiardo ricerca per Centro Estetico sito a Poggiardo un' **ESTETISTA**.

Requisiti richiesti:

- esperienza anche minima o formazione accademica.

L'azienda offre:

- contratto di lavoro a tempo determinato per futuro inserimento a tempo indeterminato.
- CCNL Barbieri e Parrucchieri.
- RAL 10.400 euro.

Ci si può candidare entro il 30 novembre 2026 rispondendo su **lavoroperte.regione.puglia.it** all'offerta **13486/2026**
Per info, CPI Poggiardo: 0832/1566113,
ido.poggiardo@arpal.regione.puglia.it.

CORSANO, SI ASSUME PARRUCCHIERA

Il Centro per l'impiego di Tricase, per il centro estetico "Coiffeuse Emanuela di Mauro M." ricerca una **PARRUCCHIERA**.
La risorsa selezionata si occuperà di lavaggio e shampoo, acconciature donna.

Requisiti richiesti:

- esperienza pregressa

- possesso della patente di guida.

L'azienda offre:

- contratto di lavoro a tempo determinato con possibilità di passaggio a indeterminato
- orario di lavoro full time 40 ore settimanali, per 5 giorni a settimana
- CCNL ACCONCIATURA ED ESTETICA .
- RAL: € 18.100.

Ci si può candidare entro il 5 dicembre 2026 rispondendo su **lavoroperte.regione.puglia.it** all'offerta **15781/2026_**
Per info, CPI Tricase: 0833- 16699086, **ido.tricase@arpal.regione.puglia.it.**

Artigianato

(clicca sul codice offerta per candidarti su Lavoro per Te Puglia)

NEW! CAMPI SALENTINA, AZIENDA CERCA RISORSE

Il Centro per l'Impiego di Campi Salentina, per azienda operante nel settore, ricerca:

➜ APPRENDISTA INSTALLATORE DI PELLICOLE VETRI (cod.off. **16365/2026**)

Requisiti preferenziali:

- possesso di un diploma di istruzione secondaria superiore a indirizzo tecnico (geometra, perito industriale o affini),
- una buona manualità, predisposizione al lavoro in quota
- il possesso (o la disponibilità al conseguimento a carico aziendale) del Patentino PLE (Piattaforme di Lavoro Elevabili) per operare fino a 24 metri.

➜ APPRENDISTA SERRAMENTISTA (cod.off. **16366/2026**)

Requisiti preferenziali:

- possesso di un diploma di istruzione secondaria superiore a indirizzo tecnico (geometra, perito industriale o affini),
- una buona manualità, predisposizione al lavoro in quota
- il possesso (o la disponibilità al conseguimento a carico aziendale) del Patentino PLE (Piattaforme di Lavoro Elevabili) per operare fino a 24 metri.

➜ APPRENDISTA CARTONGESSISTA (cod.off. **16367/2026**)

Requisiti preferenziali:

- possesso di un diploma di istruzione secondaria superiore a indirizzo tecnico (geometra, perito industriale o affini),
- la capacità di lettura del disegno tecnico e delle planimetrie,
- buona manualità nell'uso di utensili da cantiere (es. avvitatori, livelli laser),
- predisposizione ai lavori di finitura d'interni,
- il possesso (o la disponibilità al conseguimento a carico aziendale) del Patentino PLE (Piattaforme di Lavoro Elevabili) per operare in quota

➜ APPRENDISTA PITTORE (cod.off. **16368/2026**)

Requisiti preferenziali:

- possesso di un diploma di istruzione secondaria superiore a indirizzo tecnico (geometra, perito industriale o affini),
- la capacità di lettura del disegno tecnico e delle planimetrie,
- buona manualità e precisione nelle fasi di preparazione delle superfici (stuccatura e carteggiatura),
- predisposizione al lavoro in quota (su ponteggi, trabattelli o piattaforme)
- il possesso (o la disponibilità al conseguimento a carico aziendale) del

Patentino PLE (Piattaforme di Lavoro Elevabili) per operare fino a 24 metri.

➜ **APPRENDISTA VETRAIO** (cod.off. **16369/2026**)

Requisiti preferenziali:

- possesso di un diploma di istruzione secondaria superiore a indirizzo tecnico (geometra, perito industriale, qualifica professionale o affini),
- buona manualità e precisione nelle fasi di taglio, sagomatura e posa delle lastre,
- conoscenza delle principali norme di movimentazione in sicurezza dei materiali fragili,
- predisposizione al lavoro in quota e il possesso (o la disponibilità al conseguimento a carico aziendale) del Patentino PLE (Piattaforme di Lavoro Elevabili) per operare fino a 24 metri.

Requisiti indispensabili:

- possesso della patente B

L'impresa offre:

- Tipologia contrattuale proposta: contratto di lavoro di apprendistato professionalizzante finalizzato all'assunzione a tempo indeterminato
- Orario di lavoro: full time (40 ore settimanali)
- Località di impiego: Campi S. na
- CCNL: Artigianato
- RAL: 18.500

➜ **SERRAMENTISTA** (cod.off. **16370/2026**)

Responsabilità:

La risorsa si occuperà dell'installazione, regolazione e di piccole riparazioni su serramenti e infissi a supporto delle attività aziendali.

➜ **CARTONGESSISTA** (cod.off. **16373/2026**)

Responsabilità:

La risorsa si occuperà della realizzazione di pareti divisorie, contropareti, controsoffitti e piccole opere di finitura e ripristino in cartongesso presso cantieri civili e commerciali a supporto delle attività aziendali.

➜ **VETRAIO** (cod.off. **16374/2026**)

Responsabilità:

La risorsa si occuperà della posa in opera, sostituzione e piccole riparazioni di vetri, vetrocamere e vetrate presso cantieri civili e commerciali a supporto delle attività aziendali.

➜ **PITTORE EDILE** (cod.off. **16375/2026**)

Responsabilità:

La risorsa si occuperà di interventi di tinteggiatura, rasatura, stuccatura e piccole opere di ripristino e finitura muraria presso cantieri civili e commerciali a supporto delle attività aziendali.

L'impresa offre:

- Tipologia contrattuale proposta: contratto a tempo determinato (sei mesi) con reali possibilità di stabilizzazione.
- Orario di lavoro: full time (40 ore settimanali)
- Località di impiego: Campi S. na con disponibilità a trasferte regionali
- CCNL: Artigianato
- RAL: 23.500

È possibile candidarsi, entro il 13 dicembre 2026, rispondendo su **lavoroperte.regione.puglia.it** alle relative offerte.
Per info, CPI Campi Salentina: tel. 0832/1566073, **ido.campisalentina@arpal.regione.puglia.it**.

CAMPI SALENTINA, SI CERCA INSTALLATORE PELLICOLE VETRI

Il Cpi di Campi Salentina per azienda cerca **INSTALLATORE PELLICOLE VETRI** (cod. off. **15584/2026**)

L'impresa offre:

- Tipologia contrattuale proposta: contratto di lavoro tempo determinato (6 mesi)
- Orario di lavoro: full time con possibilità di trasferte regionali
- Località di impiego: Campi Salentina
- CCNL: Artigianato
- RAL: 24.376,94

È possibile candidarsi, entro il 2 dicembre 2026, rispondendo su **lavoroperte.regione.puglia.it** all' offerta.
Per info, CPI Campi Salentina: tel. 0832/1566073, **ido.campisalentina@arpal.regione.puglia.it**.

Industria del legno

(clicca sul codice offerta per candidarti su Lavoro per Te Puglia)

NEW! MAGLIE, "SINTESI s.r.l." RICERCA CINQUE FALEGNAMI

Il Cpi di Maglie, per l'azienda Sintesi s.r.l., attiva nel settore della fabbricazione di arredi per imbarcazioni di lusso, ricerca cinque **FALEGNAMI**.
Le persone selezionate per l'offerta di lavoro **16489/2026** utilizzeranno macchine classiche da falegnameria.
L'impresa ha avviato la ricerca per la sede di Melpignano.
E' richiesto un impegno lavorativo full-time, per 5 giorni/settimana (dal lunedì al venerdì).

Requisiti richiesti:

- esperienza minima nella mansione.

L'azienda offre:

- un iniziale contratto di lavoro a tempo determinato per eventuale futuro inserimento a tempo indeterminato.
- CCNL Legno, arredamento e artigianato e RAL da 19.500,00 €.

Ci si può candidare entro il 30 novembre 2026 rispondendo su **lavoroperte.regione.puglia.it,** cliccando sul codice offerta.
Per info, CPI Maglie: tel. 0836/1909044,
ido.maglie@arpal.regione.puglia.it.

Tessile-abbigliamento-calzaturiero

(clicca sul codice offerta per candidarti su Lavoro per Te Puglia)

CAMPI SALENTINA, AZIENDA CERCA RISORSE

Il Centro per l'Impiego di Campi Salentina, per " Quarta camicie srl" , ricerca:

➜ **DUE ADDETTI/E ALLO STIRO** (cod.off. **16088/2026**)

➜ **TRE MACCHINISTI/E** (cod.off. **16073/2026**)

➜ **TRE SARTI/E** (cod.off. **16087/2026**)

Requisiti indispensabili:

- formazione ed esperienza specifica
- possesso della patente B

Requisiti preferenziali:

- titolo di studio
- conoscenza di una lingua straniera

L'impresa offre:

- Tipologia contrattuale proposta: contratto di lavoro tempo indeterminato
- Orario di lavoro: full time
- Località di impiego: Veglie
- CCNL: tessile-D014 abbigliamento.
- RAL: 22.880,26

È possibile candidarsi, entro il 10 dicembre 2026, rispondendo su **lavoroperte.regione.puglia.it** alle relative offerte.

Per info, CPI Campi Salentina: tel. 0832/1566073, **ido.campisalentina@arpal.regione.puglia.it**.

LEQUILE, SI CERCANO MACCHINISTI TESSILI

Il Cpi di Lecce, per "Gilli Confezioni srls" con sede a Lequile, ricerca tre **MACCHINISTI TESSILI**.

Responsabilità principali:

- saper utilizzare le macchine da cucire industriali

Requisiti necessari:

- esperienza lavorativa nella mansione
- possesso della patente B

L'impresa offre:

- contratto a tempo indeterminato full time cinque giorni a settimana
- CCNL: V751 TESSILE MODA ARTIGIANATO
- RAL: 18200€ - 20800€

È possibile candidarsi, entro il 27 novembre 2026, rispondendo su **lavoroperte.regione.puglia.it** all'offerta **15276/2026**.

Per info, CPI Lecce: tel. 0832/1566023, **ido.lecce@arpal.regione.puglia.it**

NEW! NARDÒ, AZIENDA TESSILE CERCA ADDETTI ALLA MACCHINA LINEARE

Il Cpi di Nardò per azienda tessile di Nardo' ricerca **DUE ADDETTE ALLE MACCHINA PIANA.**

Le persone selezionate per l'offerta di lavoro **16747/2026**, avranno l'opportunità di lavorare in un contesto innovativo e di acquisire nuove competenze tecniche nel settore tessile.

Requisiti richiesti:

Richiesta esperienza di almeno tre anni nell'utilizzo della macchina piana.

L'impresa offre:

- contratto a tempo determinato
- CCNL Tessile abbigliamento
- Retribuzione € 20.000

Per candidarsi, entro il 4 dicembre 2026 rispondere alle offerte su **lavoroperte.regione.puglia.it**.

Per info, CPI Nardò: tel 0833/1699045, **ido.nardo@arpal.regione.puglia.it**

NARDÒ, COLTOM SRL CERCA PERSONALE

Il Cpi di Nardò per azienda tessile Coltom ricerca personale per la sede di Nardò:

DUE OPERAI MACCHINA ALTA FREQUENZA Le persone selezionate per l'offerta di lavoro **16214/2026** avranno l'opportunità di inserirsi in un contesto lavorativo dinamico.

Requisiti richiesti:

- esperienza nella mansione.

Principali mansioni:

- le risorse si occuperanno dell'utilizzo di macchine per applicare stampe a rilievo o altro.

L'impresa offre:

- CCNL Tessile Abbigliamento II Livello.
- contratto a tempo indeterminato full time.
- Retribuzione € 23.000 - 26.000

DUE OPERAI PER MACCHINA STAMPA Le persone selezionate per l'offerta di lavoro **16213/2026** avranno l'opportunità di inserirsi in un contesto lavorativo dinamico.

Requisiti richiesti:

- esperienza nella mansione (es. in gda).

Principali mansioni:

- Le risorse si occuperanno dell'utilizzo di macchine per la produzione di stampa loghi o altro.

L'impresa offre:

- CCNL Tessile Abbigliamento II Livello.
- contratto a tempo indeterminato full time.
- Retribuzione € 25.000

DIECI ADDETTE ALLA MACCHINA PIANA E TAGLIA E CUCI Le persone selezionate per l'offerta di lavoro **14959/2026,** avranno l'opportunità di lavorare in un contesto innovativo e di acquisire nuove competenze tecniche nel settore tessile.

Requisiti richiesti:

- Richiesta esperienza di almeno tre anni nell'utilizzo della macchina piana e della taglia e cuci.

L'impresa offre:

- CCNL Tessile Abbigliamento II Livello.
- Si offre contratto a tempo determinato full time.
- Retribuzione € 20.000

Per candidarsi, entro il 27 novembre 2026 (per operai macchina alta frequenza e operai per macchina stampa) e 22 novembre 2026 (per le addette alla macchina piana taglia e cuci), rispondere alle offerte su **lavoroperte.regione.puglia.it**.

Per info, CPI Nardò: tel 0833/1699045, **ido.nardo@arpal.regione.puglia.it**

NEW! RUFFANO, CALZATURIFICIO CERCA VARIE FIGURE

Il Cpi di Casarano, per calzaturificio sito a Ruffani ricerca:

TRE ORLATRICI

- Le persone selezionate per l'offerta **16739/2026** avranno l'opportunità di inserirsi in un contesto giovane e dinamico.

Requisiti Richiesti:

- esperienza lavorativa di almeno 1/2 anni nella mansione
- formazione specifica nel settore

L'impresa offre:

- tempo determinato con possibilità di trasformazione in tempo indeterminato.
- Orario: full-time.
- retribuzione: Ral: 21.500 € – 28.000 CCNL industria calzature .

DUE TAGLIATORI

- Le persone selezionate per l'offerta **16740/2026** avranno l'opportunità di inserirsi in un contesto giovane e dinamico.

Requisiti Richiesti:

- esperienza lavorativa di almeno 1/2 anni nella mansione
- formazione specifica nel settore

L'impresa offre:

- tempo determinato con possibilità di trasformazione in tempo

indeterminato.
- Orario: full-time.
- retribuzione: Ral: 22.000 € – 28.000 CCNL industria calzature .

UN CAPOREPARTO DI MANOVIA DI ORLATURA

- Le persone selezionate per l'offerta **16741/2026** avranno l'opportunità di inserirsi in un contesto giovane e dinamico.

Requisiti Richiesti:

- esperienza lavorativa di almeno 1/2 anni nella mansione
- formazione specifica nel settore

L'impresa offre:

- tempo determinato con possibilità di trasformazione in tempo indeterminato.
- Orario: full-time.
- retribuzione: Ral: 26.500 € – 29.500 CCNL industria calzature .

Per candidarsi, entro il 30 novembre 2026, rispondere al codice offerta su **lavoroperte.regione.puglia.it**.
Info, CPI Casarano: tel 0833/1699001, mail **ido.casarano@arpal.regione.puglia.it**

RUFFANO, " ISA FASHION GROUP SRL" CERCA CUCITRICI DI MACCHINA PIANA

Il CPI di Casarano per ISA FASHION GROUP SRL, azienda leader nel settore della sartoria ricerca sei **CUCITRICI DI MACCHINA PIANA.**
Le persone selezionate per l'offerta **16280/2026** avranno l'opportunità di inserirsi in un contesto giovane e dinamico.
L'impresa ha avviato la ricerca per la sede di Ruffano.

Requisiti Richiesti:

- esperienza pregressa nel settore confezioni di abbigliamento;
- conoscenze informatiche;
- possesso della patente B.

L'impresa offre:

- contratto a tempo determinato con possibilità di trasformazione in tempo indeterminato;
- orario: full time.
- retribuzione: Ral: 22000– 25.000 € € CCNL: CCNL Abbigliamento.

Per candidarsi, entro il 8 dicembre 2026, rispondere all'offerta **16280/2026** su **lavoroperte.regione.puglia.it**.
Info, CPI Casarano: tel 0833/1699001, mail **ido.casarano@arpal.regione.puglia.it**

PRESICCE ACQUARICA, "AURORA MANIFATTURA SRL" CERCA MACCHINISTE TESSILI ADDETTE ALLA MACCHINA LINEARE E TAGLIA E CUCI

Il Cpi di Tricase, per "Aurora Manifattura srl" ricerca cinque **MACCHINISTE TESSILI ADDETTE ALLA MACCHINA LINEARE E TAGLIA E CUCI**.

L'impresa ha avviato la ricerca per la sede di Presicce Acquarica.

Requisiti indispensabili richiesti:

- esperienza pregressa nella mansione;
- buone capacità di utilizzo della macchina lineare e taglia e cuci

L'impresa offre:

- contratto di lavoro a tempo determinato della durata di sei mesi, con possibilità di trasformazione a tempo indeterminato;
- orario di lavoro full time, cinque giorni a settimana;
- CCNL Moda Industria;
- RAL € 22.880,00.

Per candidarsi entro il 4 dicembre 2026, rispondere all' offerta su **lavoroperte.regione.puglia.it** cliccando sul codice offerta **15728/2026**.

Per info, CPI Tricase:
tel 0833/1699086, **ido.tricase@arpal.regione.puglia.it**.

Commercio e sicurezza

(clicca sul codice offerta per candidarti su Lavoro per Te Puglia)

NEW! LECCE, SI CERCANO DIVERSE FIGURE

Il CPI di Lecce, per azienda con sede a Lecce, ricerca, per ampliamento organico:

➔ un **MACELLAIO GASTRONOMO** (codice offerta **16483/2026**)

Responsabilità principali:

- vendita di carni
- preparazione di preparati a base di carne

➔ un **SALUMIERE** (codice offerta **16484/2026**)

Requisiti necessari:

- pregressa esperienza nella mansione di almeno cinque anni

L'impresa offre:

- contratto di lavoro a tempo determinato full time, della durata di tre mesi con possibilità di proroga
- CCNL: Commercio
- RAL: € 22.000

➔ un **CASSIERE** (codice offerta **16485/2026**)

➔ un **MAGAZZINIERE** (codice offerta **16486/2026**)

➔ uno **SCAFFALISTA** (codice offerta **16487/2026**)

Requisiti necessari:

- pregressa esperienza nella mansione di almeno un anno

L'impresa offre:

- contratto di lavoro a tempo determinato full time, della durata di tre mesi con possibilità di proroga
- CCNL: Commercio
- RAL: € 19.500

È possibile candidarsi, entro l'1 dicembre 2026, rispondendo su **lavoroperte.regione.puglia.it** alle relative offerte.

Per info, CPI Lecce: tel. 0832/1566023, **ido.lecce@arpal.regione.puglia.it**.

GALATINA, SI CERCA ADDETTO VENDITA

Il Centro per l'Impiego di Galatina, per "Charme Canaris", ricerca **ADDETTO VENDITA**. L'impresa ha avviato la selezione per la sede di Galatina.

La persona selezionata per l'offerta **16098/2026** avrà l'opportunità di inserirsi in un contesto dinamico.

Responsabilità principali:

- assistenza alla clientela
- operazioni di cassa
- riassortimento scaffali
- mantenimento dell'ordine in negozio

Requisiti richiesti:

- preferibile esperienza pregressa nella mansione
- domicilio entro 10 km da Galatina

L'impresa offre:

- contratto a tempo determinato, con possibilità di trasformazione
- orario full time (mattina e pomeriggio)
- CCNL COMMERCIO
- RAL: €22.000 - €25.000

Per candidarsi, entro l' 11 dicembre 2026 rispondere all'offerta su **lavoroperte.regione.puglia.it** cliccando sul codice offerta **16098/2026**.
Info, CPI Galatina: tel.0836/1909018, **ido.galatina@arpal.regione.puglia.it**.

NEW! MARTANO, MACELLERIA CERCA AIUTO MACELLAIO

Il Cpi di Martano per una macelleria cerca un **AIUTO MACELLAIO**.
L'impresa ha avviato la ricerca per la sede di Martano.
La persona selezionata per l'offerta di lavoro **16705/2026** avrà l'opportunità di lavorare in un contesto giovane e dinamico.

Responsabilità principali:

- vendita di carni;
- preparazione e taglio base;
- gestione merci e celle frigorifere;
- allestimento del banco di vendita;
- pulizia e igiene.

Requisiti richiesti:

- esperienza minima di due anni nel settore;
- patente B.

L'azienda offre:

- contratto a tempo determinato, part time;
- CCNL Commercio;
- RAL: € 12.500,00.

Per candidarsi, entro il 30 novembre 2026 si può rispondere al codice offerta n.**16705\2026** su **lavoroperte.regione.puglia.it.** Info, CPI Martano: tel.0836/1909001,**ido.martano@arpal.regione.puglia.it.**

NEW! SANNICOLA, PASTICCERIA CERCA VARIE FIGURE

Il Cpi di Gallipoli, per conto di una pasticceria per la sede di Sannicola, cerca:

➔ un **ADDETTO ALLA CAFFETTERIA** (cof. off. **16305/2026**)

Resposanbilità principali:

- gestione della caffetteria e servizio clienti.

Requisiti:

- minima esperienza pregressa.

L'impresa offre:

- contratto CCNL panificazione e pasticceria livello B3 a tempo determinato.
- orario: part-time su turni pomeridiani e sabato, domenica e festivi solo mattina

➔ un **PASTICCIERE** (cof. off. **16307/2026**)

Resposanbilità principali:

- preparazione di prodotti di pasticceria.

Requisiti:

- minima esperienza pregressa.

L'impresa offre:

- contratto CCNL panificazione e pasticceria livello A3 a tempo determinato
- orario: part-time

➔ un **AIUTO PASTICCIERE** (cof. off. **16309/2026**)

Resposanbilità principali:

- aiutare il pasticciere nella preparazione di prodotti di pasticceria.

Requisiti:

- minima esperienza pregressa.

L'impresa offre:

- contratto CCNL panificazione e pasticceria livello 5° a tempo determinato.
- orario: part-time su turni pomeridiani e sabato, domenica e festivi solo mattina.

➔ un **ADDETTO AGLI APERITIVI** (cof. off. **16310/2026**)

Resposanbilità principali:

- preparazione piccoli aperitivi

Requisiti:

- minima esperienza pregressa.

L'impresa offre:

- contratto CCNL panificazione e pasticceria livello B3 a tempo determinato
- orario: part-time su turni pomeridiani e sabato, domenica e festivi solo mattina.

➔ un **BARMAN** (cof. off. **16311/2026**)

Resposanbilità principali:

- gestione del bancone,preparazione cocktail e servizio clienti.

Requisiti:

- minima esperienza pregressa.

L'impresa offre:

- contratto CCNL panificazione livello B3 a tempo determinato.
- orario: part-time su turni pomeridiani e sabato, domenica e festivi solo mattina.

Ci si può candidare entro il 28 novembre 2026 rispondendo all' offerta su **lavoroperte.regione.puglia.it** cliccando sui codici offerta indicati

Per info, CPI Gallipoli:
tel 0833/1699115, **ido.gallipoli@arpal.regione.puglia.it**.

NEW! TUGLIE, AZIENDA "C&C2.0" CERCA ADDETTO ALLA CASSA

Il Cpi di Gallipoli, per conto di attività di commercio al dettaglio per la sede di Tuglie, cerca:

➔ un **ADDETTO ALLA CASSA** (cof. off. **16585/2026**)

Responsabilità principali:

- necessaria minima esperienza pregressa nelle mansioni.

Requisiti:

- preferibile minima esperienza pregressa, conoscenze informatiche.

L'impresa offre:

- contratto CCNL commercio livello 5° a tempo indeterminato
- orario: part-time 28 ore settimanali

Ci si può candidare entro il 3 dicembre 2026 rispondendo all' offerta su **lavoroperte.regione.puglia.it** cliccando sui codici offerta indicati
Per info, CPI Gallipoli:
tel 0833/1699115, **ido.gallipoli@arpal.regione.puglia.it**.

ALEZIO, SUPERMERCATO CERCA PERSONALE

Il Cpi di Gallipoli, per conto di un'azienda attiva nel settore dei supermercati e del commercio al dettaglio di prodotti alimentari, cerca:

➔ un **SALUMIERE** (cof. off. **14878/2026**)

Requisiti:

- necessaria minima esperienza pregressa nella mansione.
- necessaria la conoscenza dell' uso dell'affettatrice.

L'impresa offre:

- Orario full-time su sei giorni a settimana anche nei festivi.
- Contratto a tempo determinato,

Ci si può candidare entro il 05 dicembre 2026 rispondendo all' offerta su **lavoroperte.regione.puglia.it** cliccando sui codici offerta indicati
Per info, CPI Gallipoli:
tel 0833/1699115, **ido.gallipoli@arpal.regione.puglia.it**.

COLLEPASSO, AZIENDA DI COMMERCIO ALL'INGROSSO CERCA VARIE FIGURE

Il Cpi di Casarano, per azienda che è specializzata nella distribuzione e nel commercio all'ingrosso di prodotti alimentari surgelati e congelati ricerca varie figure. Le persone selezionate avranno l'opportunità di inserirsi in un contesto giovane e dinamico. L'impresa ha avviato la ricerca per la sede di Collepasso.

➔ un **AGENTE COMMERCIALE - SETTORE ALIMENTARE.** (cod.off **15030/2026**)

Responsabilità principali:

- Gestione e fidelizzazione del portafoglio clienti già esistente sul territorio;
- Sviluppo della rete commerciale attraverso la ricerca e l'acquisizione di nuovi clienti.

Requisiti:

- esperienza pregressa nella mansione;
- possesso del diploma di scuola superiore;
- competenze relazionali e tecniche di trattativa;
- conoscenze linguistiche
- conoscenze informatiche.

L' impresa offre:

- Contratto: tempo determinato;
- Orario: tempo pieno;
- Retribuzione: 1300-1500 € . CCNL: Alimentare-artigiano.

➔ un **PASTICCIERE** (cod.off **15028/2026**)

Responsabilità principali:

- manipolazione e trasformazione alimenti di pasticceria e rosticceria con utilizzo di attrezzature.

Requisiti preferenziali:

- esperienza pregressa nella mansione;
- formazione specifica nel settore alimentare.

L' impresa offre:

- Contratto: tempo determinato;
- Orario: tempo pieno a 40 ore settimanali;
- Retribuzione: 1300-1500 € . CCNL: Alimentare-artigiano.

Per candidarsi, entro il 10 dicembre 2026, rispondere ai codici offerta su **lavoroperte.regione.puglia.it**.
Info, CPI Casarano: tel 0833/1699001, mail **ido.casarano@arpal.regione.puglia.it**.

NEW! CASARANO, MACELLERIA CERCA VARIE FIGURE

il Cpi di Casarano, per macelleria ricerca varie figure.
La persona selezionate avranno l'opportunità di inserirsi in un contesto giovane e dinamico.
L'impresa ha avviato la ricerca per la sede di Casarano.

➔ un **BANCONISTA MACELLAIO** (cod.off **16774/2026**)

Requisiti preferenziali:

- esperienza pregressa nella mansione.

L' impresa offre:

- Contratto: tempo determinato;
- Orario: tempo pieno;

- RAL: 21.000-23.000 €.

➔ un **ADDETTO ALLA GASTRONOMIA (MACELLERIA)** (cod.off **16771/2026**)

Responsabilità principali:

- preparazione piatti di carne (spiedini, polpettoni, bombette).

Requisiti preferenziali:

- esperienza pregressa nella mansione.

L' impresa offre:

- Contratto: tempo determinato;
- Orario: part time 30 ore settimanali;
- RAL: 21.000-23.000 €.

Per candidarsi, entro il 30 novembre 2026, rispondere ai codici offerta su **lavoroperte.regione.puglia.it**.
Info, CPI Casarano: tel 0833/1699001, mail **ido.casarano@arpal.regione.puglia.it**.

NEW! TAURISANO, "ELEKTROSPEED SRL" CERCA RESPONSABILE GESTIONE COMMERCIALE

Il Cpi di Casarano, per ELEKTROSPEED SRL ricerca **un RESPONSABILE GESTIONE COMMERCIALE.**
La persona selezionata per l'offerta di lavoro **16513/2026** avrà l'opportunità di inserirsi in un contesto giovane e dinamico.
L'impresa ha avviato la ricerca per la sede di Taurisano.
➔un **RESPONSABILE GESTIONE COMMERCIALE**

Responsabilità principali:

- Gestione commerciale e relazioni;
- preventivazione e documentazione;
- gestione catalogo e schede tecniche;
- promozione online e inserimento annunci;
- supporto alle trattative.

Requisiti indispensabili:

- Laurea triennale/magistrale in Economia e Commercio, Economia Aziendale o Marketing;
- conoscenza fluente della lingua inglese;
- domicilio entro 30 km dal luogo di lavoro.

Requisiti preferenziali:

- gestione offerte o supporto alle vendite.

L'impresa offre:

- contratto a tempo determinato con possibilità di trasformazione in tempo indeterminato;
- RAL € 15000 - 18000 CCNL TERZIARIO.
- orario full time.

Per candidarsi entro il 30 novembre 2026, rispondere all' offerta cod. off. **16513/2026** su **lavoroperte.regione.puglia.it** cliccando sui codici offerta indicati.
Per info, CPI Casarano:
tel 0833/1699001, **ido.casarano@arpal.regione.puglia.it**.

NEW! CASARANO, PER AZIENDA RICERCA VARIE FIGURE

Il Cpi di Casarano, per azienda ricerca varie figure.
Le persone selezionate avranno l'opportunità di acquisire nuove competenze.
L'impresa ha avviato la ricerca per la sede di Taurisano.

➔ sei **AGENTI IMMOBILIARI** (cod. offerta **16614/2026**);

Requisiti indispensabili:

- esperienza lavorativa pregressa;
- possesso del diploma.

L' impresa offre:

- orario full o part time;
- partita iva

➔ sette **CONSULENTI COMMERCIALI** (cod. offerta **16613/2026**).

Requisiti indispensabili:

- esperienza lavorativa pregressa;
- possesso del diploma.

L' impresa offre:

- orario full o part time;
- partita iva

➔ sei **ASSISTENTI COMMERCIALI** (cod. offerta **16612/2026**);

Requisiti indispensabili:

- esperienza lavorativa pregressa;
- possesso del diploma.

L' impresa offre:

- orario full o part time;
- partita iva

Per candidarsi, entro il 30 novembre 2026, rispondere alle offerte su **lavoroperte.regione.puglia.it**.
Info, CPI Casarano: tel 0833/1699001, mail **ido.casarano@arpal.regione.puglia.it**.

ANDRANO, SUPERMERCATO ASSUME VARIE FIGURE

Il Centro per l'Impiego di Poggiardo, per supermercato di Andrano, ricerca:→ due **MACELLAI** addetti alla lavorazione e alla vendita delle carni (cod.off **13233/2026**).

Requisiti richiesti:

- Si richiede residenza o domicilio entro 20 km dal luogo di lavoro.

L'azienda offre:

- Si offre contratto a tempo indeterminato e full time secondo CCNL del Commercio.

→ due **ADDETTI ALLA GASTRONOMIA** (cod. off **13243/2026**)

Requisiti richiesti:

- Si richiede residenza o domicilio entro 20 km dal luogo di lavoro.

L'azienda offre:

- Si offre contratto a tempo indeterminato e full time secondo CCNL del Commercio.

→ due **ADDETTI VENDITA ORTOFRUTTA** (cod. off **13244/2026**)

Requisiti richiesti:

- Si richiede residenza o domicilio entro 20 km dal luogo di lavoro.

L'azienda offre:

- Si offre contratto a tempo indeterminato e full time secondo CCNL del Commercio.

Ci si può candidare entro il 30 novembre 2026 rispondendo su **lavoroperte.regione.puglia.it** ai codici delle rispettive offerte.
Info, CPI Poggiardo: 0832/1566113, **ido.poggiardo@arpal.regione.puglia.it**.

TRICASE, AGENZIA VIAGGI ASSUME ADDETTA ALLA BIGLIETTERIA

Il Cpi di Tricase, per "Terre del Sud", impegnata nel settore dei servizi turistici come agenzia viaggi, incoming operator e property management, ricerca un **ADDETTO PRENOTAZIONI E BIGLIETTERIA VIAGGI**.
L'azienda ha avviato la ricerca per la sede di Tricase.

Responsabilità principale:

- vendita di viaggi e biglietti attraverso sistemi informatici sia in front office che a distanza.

Requisiti richiesti indispensabili:

- esperienza di base nel settore agenzia di viaggio/tour operator;
- conoscenza informatica adeguata (office, internet, IA);
- disponibilità oraria pomeridiana.

Requisiti preferenziali:

- diploma di scuola superiore, laurea, master o formazione comunque attinente a materie del settore turistico;
- conoscenza dell'inglese;
- possesso del titolo di direttore tecnico di agenzia viaggi.

L'azienda offre:

- contratto a tempo indeterminato, con orario di lavoro part time (20 ore, articolato su 5 giorni/settimana e orario esclusivamente pomeridiano);
- CCNL CCNL Agenzie di Viaggio e Turismo - Livello 4;

- RAL 23.338,00€.

Ci si può candidare, entro il 26 novembre 2026, rispondendo su **lavoroperte.regione.puglia.it** all'offerta **15013/2026**.
Per info, CPI Tricase:
tel 0833/1699086, **ido.tricase@arpal.regione.puglia.it**.

MIGGIANO, "A.M. MARKET" ASSUME UN SALUMIERE

Il Cpi di Tricase, per il negozio di alimentari "A.M. Market" di recente apertura, ricerca un **SALUMIERE**.
L'azienda ha avviato la ricerca per la sede di Miggiano.
Requisiti indispensabili richiesti:

- esperienza pregressa nella mansione;
- propensione al lavoro a contatto con la clientela.

L'azienda offre:

- contratto a tempo determinato con finalità di prosecuzione a tempo indeterminato, con orario di lavoro full time articolato su sei giorni su sette;
- CCNL: Commercio ConfCommercio - 4 Livello;
- RAL: 24900 €.

Ci si può candidare, entro il 12 dicembre 2026, rispondendo su **lavoroperte.regione.puglia.it** all'offerta **16217/2026**.
Per info, CPI Tricase:
tel 0833/1699086, **ido.tricase@arpal.regione.puglia.it**.

Costruzioni e installazione impianti

(clicca sul codice offerta per candidarti su Lavoro per Te Puglia)

LEVERANO, "ORNELLA GAFS " CERCA VARIE FIGURE

Il Cpi di Campi Salentina per azienda operante nel settore edilizia, cerca le seguenti figure professionali:

- ➔ **MURATORE** (cod. off. **14180/2026**)
- ➔ **MANOVALE EDILE** (cod. off. **14184/2026**)
- ➔ **CARPENTIERE EDILE** (cod. off. **14186/2026**)
- ➔ **INTONACATORE** (cod. off. **14188/2026**)
- ➔ **ELETTRICISTA CIVILE** (cod. off. **14189/2026**)
- ➔ **IDRAULICO CIVILE** (cod. off. **14190/2026**)

Requisiti richiesti:

- formazione specifica
- esperienza precedente
- possesso patente B

Requisiti preferenziali:

- Titolo di studio
- Conoscenza di una lingua straniera

L'impresa offre:

- Tipologia contrattuale proposta: contratto di lavoro tempo determinato di 6 mesi
- Orario di lavoro: full time
- Località di impiego: Leverano
- CCNL: edilizia
- RAL: 24.000

È possibile candidarsi, entro il 23 novembre 2026, rispondendo su **lavoroperte.regione.puglia.it** alle relative offerte.
Per info, CPI Campi Salentina: tel. 0832/1566073, **ido.campisalentina@arpal.regione.puglia.it**.

NEW! LECCE, SI CERCA PERITO INDUSTRIALE – INGEGNERE JUNIOR

Il Cpi di Lecce, per "TR di Basso Antonio" ricerca **PERITO INDUSTRIALE - INGEGNERE JUNIOR**.

Responsabilità principali:

- tutte le mansioni tipiche del profilo ricercato

Requisiti indispensabili:

- possesso di Diploma di perito industriale o Laurea triennale in Ingegneria
- buona padronanza degli strumenti informatici

Requisiti preferenziali:

- esperienza lavorativa pregressa nella mansione
- buone conoscenze linguistiche

- patente di guida B

L'impresa offre:

- assunzione con contratto a tempo indeterminato, full-time
- RAL € 18.200 lordi
- CCNL commercio.

Ci si può candidare, entro il 15 dicembre 2026, rispondendo su **lavoroperte.regione.puglia.it** all'offerta **16458/2026**.
Per info, CPI Lecce: tel. 0832/1566023, **ido.lecce@arpal.regione.puglia.it**.

LECCE, "ATS ELETTRONICA SAS" RICERCA DIVERSE FIGURE

Il Cpi di Lecce, per "ATS ELETTRONICA SAS", ricerca:
➔ due **ELETTRICISTI** (codice offerta **15066/2026**)
Responsabilità principali:

- lavori in cabine elettriche ed impianti fotovoltaici

Requisiti necessari:

- esperienza nella mansione
- possesso della patente B
- disponibilità ad effettuare trasferte settimanali

Requisiti preferenziali:

- possesso di un titolo di studio
- possesso di conoscenze informatiche
- eventuali patentini

L'impresa offre:

- contratto a tempo indeterminato, con periodo iniziale di prova
- orario full time
- CCNL: Metalmeccanici artigiano
- Retribuzione: 1450€ mensili

➔ un **IDRAULICO** (codice offerta **15068/2026**)
Responsabilità principali:

- lavori civili ed industriali

Requisiti necessari:

- esperienza nella mansione
- possesso della patente B
- disponibilità ad effettuare trasferte settimanali

Requisiti preferenziali:

- possesso di un titolo di studio
- possesso di conoscenze informatiche
- eventuali patentini

L'impresa offre:

- contratto a tempo indeterminato, con periodo iniziale di prova
- orario full time
- CCNL: Metalmeccanici artigiano

- Retribuzione: 1450€ mensili

È possibile candidarsi, entro il 26 novembre 2026, rispondendo su **lavoroperte.regione.puglia.it** alle relative offerte.
Per info, CPI Lecce: tel. 0832/1566023, **ido.lecce@arpal.regione.puglia.it**.

LECCE, AZIENDA SETTORE EDILE RICERCA DIVERSE FIGURE

Il Cpi di Lecce, per azienda che opera nel settore dell'edilizia a Lecce e Provincia, ricerca:

➔ un **IDRAULICO** (codice offerta **14558/2026**)
➔ un **CARPENTIERE** (codice offerta **14567/2026**)
➔ un **ELETTRICISTA** (codice offerta **14574/2026**)
➔ un **INTONACATORE** (codice offerta **14575/2026**)

Requisiti necessari:

- pregressa esperienza nella mansione di almeno cinque anni
- patente B

L'impresa offre:

- contratto di lavoro a tempo indeterminato full time, 40 ore settimanali
- CCNL: di categoria
- RAL: € 20.000 - € 22.800

È possibile candidarsi, entro il 29 novembre 2026, rispondendo su **lavoroperte.regione.puglia.it** alle relative offerte.
Per info, CPI Lecce: tel. 0832/1566023, **ido.lecce@arpal.regione.puglia.it**.

ARNESANO, AZIENDA DI INFISSI RICERCA DIVERSE FIGURE

Il CPI di Lecce, per "Giordano Infissi Srl" , azienda specializzata nella produzione e commercializzazione di infissi, serramenti e opere metalliche, ricerca:

➔ un **FABBRO** (codice offerta **16227/2026**)
➔ un **SERRAMENTISTA** (codice offerta **16231/2026**)
➔ un **MONTATORE** (codice offerta **16233/2026**)

Requisiti necessari:

- pregressa esperienza nella mansione
- possesso della patente B

Requisiti preferenziali:

- possesso di patentini

L'impresa offre:

- contratto di lavoro a tempo determinato full time della durata di sei mesi
- CCNL: metalmeccanica
- RAL: 23200€

È possibile candidarsi, entro il 26 novembre 2026, rispondendo su **lavoroperte.regione.puglia.it** alle relative offerte.
Per info, CPI Lecce: tel. 0832/1566023, **ido.lecce@arpal.regione.puglia.it**.

LEQUILE, SI RICERCANO DIVERSE FIGURE

Il Cpi di Lecce, per azienda operante nel settore edile, ricerca:

➔ due **CARPENTIERI** (cod. off. **14542/2026** - scadenza 27 novembre 2026)

➔ due **MURATORI** (cod. off. **14543/2026** - scadenza 28 novembre 2026)

Requisiti necessari:

- esperienza di almeno due anni nella mansione
- possesso della patente B

L'impresa offre:

- contratto full-time a tempo indeterminato
- periodo iniziale di prova
- CCNL: Edilizia
- Retribuzione: € 1700

Ci si può candidare rispondendo su **lavoroperte.regione.puglia.it** alle relative offerte.

Per info, CPI Lecce: tel. 0832/1566023, **ido.lecce@arpal.regione.puglia.it**.

NEW! GALATONE, AZIENDA DI IMPIANTI RICERCA ELETTRICISTA

Il CpI di Nardò per conto di azienda impiantistica ricerca un **IMPIANTISTA ELETTRICO E FOTOVOLTAICO.**

La persona selezionata per l'offerta di lavoro **16707/2026** avrà l'opportunità di inserirsi in un contesto lavorativo dinamico.

L'impresa ha avviato la ricerca per la sede di Galatone.

Responsabilità principali:

- installazione e manutenzione di impianti elettrici e fotovoltaici, collegamenti elettrici AC/DC, installazione inverter, sistemi di accumulo e strutture di supporto, manutenzione e ricerca guasti, lettura schemi elettrici, verifica del corretto funzionamento nel rispetto delle normative di sicurezza.

Requisito necessario:

- aver maturato almeno tre anni di esperienza nel settore elettrico e fotovoltaico, essere in possesso del diploma di elettrotecnico, buone competenze informatiche.

L'impresa offre:

- contratto a tempo determinato
- CCNL Metalmeccanico
- RAL € 23.056.85

Ci si può candidare entro il 4 dicembre 2026 rispondendo all'offerta su **lavoroperte.regione.puglia.it** cliccando sul codice offerta di interesse**.**

Per info, CPI Nardò: tel 0833/1699045, **ido.nardo@arpal.regione.puglia.it**

NEW! GALATONE, AZIENDA EDILE CERCA ELETTRICISTI ED IDRAULICI

Il CPI di Nardò, per azienda operante nel settore edile, seleziona:

DUE OPERAI ELETTRICISTI.

Le persone selezionate per l'offerta di lavoro **16677/2026** avranno l'opportunità di inserirsi in un contesto lavorativo dinamico e accogliente. L'impresa ha avviato la ricerca per la sede di Galatone. Le figure si occuperanno della realizzazione e manutenzione di impianti elettrici civili.

Requisiti richiesti:

- E' necessario aver maturato almeno due anni di esperienza nel settore, essere in possesso del diploma di scuola secondaria e avere buone competenze informatiche.

DUE OPERAI IDRAULICI. 16675/2026

Le figure si occuperanno della realizzazione e manutenzione di impianti idrici civili.

Requisiti richiesti:

- E' necessario aver maturato almeno due anni di esperienza nel settore, essere in possesso del diploma di scuola secondaria e avere buone competenze informatiche.

L'impresa offre:

- contratto a tempo determinato
- CCNL Edilizia
- RAL € 20.000 - 25.000

Ci si può candidare entro il 4 dicembre 2026 rispondendo all'offerta su **lavoroperte.regione.puglia.it** cliccando sul codice offerta di interesse**.**
Per info, CPI Nardò: tel 0833/1699045, **ido.nardo@arpal.regione.puglia.it**

NEW! LEVERANO,AZIENDA DI ENERGIE RINNOVABILI RICERCA CAPO CANTIERE

Il Cpi di Nardò, per azienda specializzata nel settore delle energie rinnovabili, ricerca **UN CAPO CANTIERE.**

La persona selezionata per l'offerta di lavoro **16452/2026** avrà l'opportunità di inserirsi in un contesto lavorativo dinamico. L'impresa ha avviato la ricerca per la sede di Leverano.

Requisiti richiesti:

- Richiesta esperienza di almeno un anno nella gestione di cantieri per impianti fotovoltaici o impianti elettrici complessi. La risorsa si occuperà di programmare e gestire il calendario dei cantieri e delle installazioni, coordinare le squadre, supportare i tecnici installatori interni e i partner esterni nelle attività di montaggio elettrico e meccanico, monitorare la disponibilità del materiale in magazzino, coordinare la consegna dei componenti in cantiere con l'ufficio acquisti, collaudare gli impianti supervisionando le verifiche, interfacciarsi con il cliente per la consegna dell'opera.

L'impresa offre:

- contratto full time a tempo determinato
- CCNL Metalmeccanica industria
- RAL 18.000/25.000

Ci si può candidare entro l'1 dicembre 2026 rispondendo all'offerta su **lavoroperte.regione.puglia.it** cliccando sul codice offerta di interesse**.**
Per info, CPI Nardò: tel 0833/1699045, **ido.nardo@arpal.regione.puglia.it**

NEW! NARDÒ, AZIENDA EDILE CERCA PERSONALE

Il Centro per l'Impiego di Nardò, per azienda edile, cerca:

- **un IMBIANCHINO**. La figura professionale selezionata per l'offerta di lavoro **16577/2026** sarà inserita in un contesto qualificato ed innovativo. L'impresa ha avviato la ricerca per la sede di Nardò.
- **un PIASTRELLISTA**. **16573/2026**
  La figura si occuperà della posa di piastrelle, ceramiche, gres, mosaici o pietre naturali su pavimenti, pareti e scale; preparazione sottofondi, taglio di materiali su misura, applicazione della colla, realizzazione stuccatura finale. E' necessario aver maturato almeno due anni di esperienza nel settore
- **un INTONACATORE. 16572/2026**
  Attività principali: preparare le superfici, applicare l'intonaco, livellare e lisciare le pareti, rifiniture, interventi generali di manutenzione ordinaria e straordinaria su edifici, collaborare con il team di cantiere. E' necessario aver maturato almeno due anni di esperienza nel settore.

L'impresa offre:

- contratto a tempo indeterminato full time
- CCNL Edilizia
- RAL € 24.000

Ci si può candidare entro il 3 dicembre 2026 rispondendo all'offerta su **lavoroperte.regione.puglia.it** cliccando sul codice offerta di interesse**.**
Per info, CPI Nardò: tel 0833/1699045, **ido.nardo@arpal.regione.puglia.it**

COPERTINO, AZIENDA EDILE CERCA IDRAULICO

Il CPI di Nardò, per azienda operante nel settore edile, seleziona **un IDRAULICO SPECIALIZZATO.**
La persona selezionata per l'offerta di lavoro **16047/2026** avrà l'opportunità di inserirsi in un contesto lavorativo dinamico e accogliente.
L'impresa ha avviato la ricerca per la sede di Copertino.
La figura si occuperà sia della realizzazione ex novo di impianti idrici civili che della manutenzione.
Requisiti richiesti:

- E' necessario aver maturato esperienza pluriennale e consolidata nel settore in modo da poter lavorare in totale autonomia sul cantiere di

lavoro.

L'impresa offre:

- contratto tempo determinato
- CCNL Edilizia
- Retribuzione € 25.000

Ci si può candidare entro il 25 novembre 2026 rispondendo all'offerta su **lavoroperte.regione.puglia.it** cliccando sul codice offerta di interesse**.**
Per info, CPI Nardò: tel 0833/1699045, **ido.nardo@arpal.regione.puglia.it**

LEVERANO,AZIENDA EDILE CERCA GEOMETRA DI CANTIERE

Il Cpi di Nardò per azienda operante nel settore edile, ricerca **UN GEOMETRA DI CANTIERE.**
Le persone selezionate per l'offerta di lavoro **16176/2026** avranno l'opportunità di inserirsi in un contesto dinamico e accogliente.
L'impresa ha avviato la ricerca per la sede di Leverano.
La risorsa si dovrà occupare di: Organizzazione cantiere, contabilità cantiere, approvvigionamento materiale edile, gestione delle maestranze, tenere rapporti con P.A. e clienti.

Requisiti indispensabili richiesti:

- Diploma di Geometra, esperienza pluriennale nello svolgimento della mansione, conoscenza ed uso di software informatici come Primus e Pacchetto Office, possesso della patente B.

L'impresa offre:

- contratto a tempo determinato tempo pieno, con possibilità di trasformazione a tempo indeterminato
- CCNL Edilizia
- Retribuzione € 30.000

Ci si può candidare entro il 26 novembre 2026 rispondendo all'offerta su **lavoroperte.regione.puglia.it** cliccando sul codice offerta di interesse**.**
Per info, CPI Nardò: tel 0833/1699045, **ido.nardo@arpal.regione.puglia.it**

COPERTINO, AZIENDA EDILE CERCA PIASTRELLISTA

Il CPI di Nardò, per azienda operante nel settore edile, seleziona **un PIASTRELLISTA SPECIALIZZATO.**
La persona selezionata per l'offerta di lavoro **16181/2026** avrà l'opportunità di inserirsi in un contesto lavorativo dinamico e accogliente. L'impresa ha avviato la ricerca per la sede di Copertino.
La figura si occuperà della posa di piastrelle, ceramiche, gres, mosaici o pietre naturali su pavimenti, pareti e scali; preparazione sottofondi, taglio di materiali su misura, applicazione della colla, realizzazione stuccatura finale, coordinamento operativo con il team di cantiere e l'ufficio tecnico.

Requisiti richiesti:

- E' necessario aver maturato almeno due anni di esperienza nel settore, essere in possesso del diploma di scuola secondaria e avere buone competenze informatiche.

L'impresa offre:

- contratto a tempo determinato
- CCNL Edilizia
- Retribuzione € 25.000

Ci si può candidare entro il 26 novembre 2026 rispondendo all'offerta su **lavoroperte.regione.puglia.it** cliccando sul codice offerta di interesse**.**
Per info, CPI Nardò: tel 0833/1699045, **ido.nardo@arpal.regione.puglia.it**

GALATONE, AZIENDA EDILE CERCA NUOVE RISORSE

Il CPI di Nardò, per azienda che opera nel settore dell'edilizia, ricerca:

- **un CARPENTIERE.** La persona selezionata per l'offerta di lavoro **15649/2026** avrà l'opportunità di inserirsi in un contesto lavorativo dinamico. L'impresa ha avviato la ricerca per la sede di Galatone. Richiesta esperienza pluriennale nella mansione
- **UN MURATORE** cod.off **15651/2026**
- **DUE PITTORI** cod.off **15653/2026**
- **DUE PIASTRELLISTI** cod.off **15656/2026**

L'impresa offre:

- Contratto a tempo determinato
- CCNL Edilizia
- Retribuzione € 22.000/26.000

Ci si può candidare entro il 3 dicembre 2026 rispondendo all'offerta su **lavoroperte.regione.puglia.it** cliccando sul codice offerta di interesse**.**
Per info, CPI Nardò: tel 0833/1699045, **ido.nardo@arpal.regione.puglia.it**

NARDÒ, IMPRESA EDILE CERCA CARTONGESSISTA

Il Cpi di Nardò per una impresa operante nel settore edile, ricerca **UN CARTONGESSISTA** cod.off **15052/2026**
L'azienda ha avviato la ricerca per la sede di Nardò.

Requisiti richiesti:

- esperienza ed autonomia nello svolgimento della mansione, serietà e correttezza.

L'impresa offre:

- contratto a tempo indeterminato e pieno
- CCNL Edilizia
- Retribuzione € 21.000

Ci si può candidare entro il 27 novembre 2026 rispondendo all'offerta su **lavoroperte.regione.puglia.it** cliccando sul codice offerta di interesse**.**
Per info, CPI Nardò: tel 0833/1699045, **ido.nardo@arpal.regione.puglia.it**

COPERTINO, AZIENDA EDILE CERCA PERSONALE

Il CPI di Nardò, per azienda operante nel settore edile, ricerca:

- **un ELETTRICISTA SPECIALIZZATO**. La persona selezionata per l'offerta di lavoro **15212/2026** avrà l'opportunità di inserirsi in un contesto lavorativo dinamico e accogliente . L'impresa ha avviato la ricerca per la sede di Copertino.

Responsabilità principali:

- realizzazione e manutenzione di impianti elettrici civili e industriali, impianti TVCC e sistemi di allarme, collegamento e manutenzione di cabine BT/MT, cablaggio quadri elettrici, lettura e interpretazione di schemi elettrici e tavole di progetto, individuazione dei guasti e collaborazione con team di cantiere.

Requisiti richiesti:

- E' necessario aver maturato almeno tre anni di esperienza nel settore ed essere in possesso del diploma di scuola secondaria, attestato formazione PES/PAS/PEI, attestato di formazione MT/BT, buone competenze informatiche
- **un INTONACATORE**. cod off **15256/2026**
  Attività principali: preparare le superfici, applicare l'intonaco, livellare e lisciare le pareti, rifiniture, interventi generali di manutenzione ordinaria e straordinaria su edifici, collaborare con il team di cantiere.

Requisiti richiesti:

- E' necessario aver maturato almeno due anni di esperienza nel settore ed essere in possesso del diploma di scuola secondaria e avere buone competenze informatiche.
- **un TERMOIDRAULICO SPECIALIZZATO**. cod.off **15269/2026**
  La figura si occuperà della realizzazione e manutenzione di impianti idrici civili e industriali, installazione impianti di climatizzazione, lavori su sistemi di ventilazione meccanica controllata, lettura e interpretazione di schemi e tavole di progetto, interventi di manutenzione ordinaria e straordinaria sugli impianti, collaborare con il team di cantiere.

Requisiti richiesti:

- E' necessario aver maturato almeno due anni di esperienza nel settore, essere in possesso del diploma di scuola secondaria e avere buone competenze informatiche.

L'impresa offre:

- Contratto a tempo determinato
- CCNL Metalmeccanico
- Retribuzione € 25.000

Ci si può candidare entro il 27 novembre 2026 rispondendo all'offerta su **lavoroperte.regione.puglia.it** cliccando sul codice offerta di interesse**.**

Per info, CPI Nardò: tel 0833/1699045, **ido.nardo@arpal.regione.puglia.it**

NEW! SOGLIANO CAVOUR, "THERMO DOMUS F.lli Russo Srl" CERCA CONDUTTORE DI CALDAIE A VAPORE

Il Centro per l'Impiego di Galatina, per THERMO DOMUS F.lli Russo Srl, ricerca **CONDUTTORE DI CALDAIE A VAPORE**.

La figura professionale selezionata per l'offerta di lavoro **16711/2026** sarà inserita in un contesto dinamico e qualificato. L'impresa ha avviato la ricerca per la sede di Sogliano Cavour.

Responsabilità principali:

- conduzione di generatori a vapore

Requisiti richiesti:

- patentino di conduttore caldaie a vapore
- patente B
- preferibile esperienza pregressa nella mansione

L'impresa offre:

- contratto a tempo determinato
- orario full time su turni (festivi compresi)
- CCNL METALMECCANICA
- RAL 17.000-18.000 EUR

Per candidarsi, entro il 4 dicembre 2026 rispondere all'offerta su **lavoroperte.regione.puglia.it** cliccando sul codice offerta **16711/2026**.

Info, CPI Galatina: tel.0836/1909018, **ido.galatina@arpal.regione.puglia.it**.

TAVIANO, AZIENDA EDILE "S.M.D. SRLS" CERCA OPERAIO

Il Centro per l'Impiego di Gallipoli, per conto dell'azienda "S.M.D. SRLS " ricerca per la sede di Taviano:

➜ **un OPERAIO EDILE** (cod.off. **15921/2026**)

Requisiti richiesti:

- Necessaria comprovata esperienza pregressa nella posa del cartongesso, applicazione intonaci e finiture edili.

L'impresa offre:

- Orario full-time.
- Contratto a tempo indeterminato

È possibile candidarsi, entro il 06 dicembre 2026, rispondendo su **lavoroperte.regione.puglia.it** alle relative offerte.

Per info, CPI Gallipoli: tel. 0833/1699115

ido.gallipoli@arpal.regione.puglia.it

TAVIANO, "CARLINO SAS" CERCA OPERAI EDILI

Il Centro per l'Impiego di Gallipoli, per conto dell'azienda "Carlino SAS" ricerca per la sede di Taviano:

➜ due OPERAI EDILI (cod.off. **15588/2026**)
Requisiti richiesti:
- Necessaria minima esperienza pregressa nella mansione in imprese edili e manutenzione strade, necessario domicilio in zona.

L'impresa offre:
- Orario: full-time.
- Lavoro tempo determinato.

È possibile candidarsi, entro il 02 dicembre 2026, rispondendo su **lavoroperte.regione.puglia.it** alle relative offerte.
Per info, CPI Gallipoli: tel. 0833/1699115
ido.gallipoli@arpal.regione.puglia.it

ALEZIO, AZIENDA EDILE "EDILGE.O.S. srl" CERCA RISORSE
Il Centro per l'Impiego di Gallipoli, per conto dell'azienda "EDILGE.O.S. srl" ricerca per la sede di Alezio:
➜ un MURATORE (cod.off. **13958/2026**)
Requisiti richiesti:
- esperienza, formazione specifica nel settore e nella mansione e possesso della patente B e preferibilmente C.

L'impresa offre:
- Orario: Full-time con possibilità di trasferte.
- lavoro tempo determinato con possibilità di trasformazione a tempo indeterminato.

➜ un INTONACATORE (cod.off. **13959/2026**)
Requisiti richiesti:
- esperienza, formazione specifica nel settore e nella mansione e possesso della patente B e preferibilmente C.

L'impresa offre:
- Orario: Full-time con possibilità di trasferte.
- lavoro tempo determinato con possibilità di trasformazione a tempo indeterminato.

➜ un CARPENTIERE (cod.off. **13960/2026**)
Requisiti richiesti:
- esperienza, formazione specifica nel settore e nella mansione e possesso della patente B e preferibilmente C.

L'impresa offre:
- Orario: Full-time con possibilità di trasferte.
- lavoro a tempo determinato con possibilità di trasformazione a tempo indeterminato.

È possibile candidarsi, entro il 01 dicembre 2026, rispondendo su **lavoroperte.regione.puglia.it** alle relative offerte.
Per info, CPI Gallipoli: tel. 0833/1699115

MAGLIE, AZIENDA CERCA MANOVALE EDILE

Il Cpi di Maglie, per azienda specializzata in opere di ingegneria naturalistica e verde attrezzato, ricerca un **MANOVALE EDILE**.

Requisiti richiesti:

- esperienza nella mansione specifica,
- domicilio entro 20 km dalla sede di lavoro,
- patente di guida B.

Requisiti preferenziali:

- patente di guida C.

L'impresa offre:

- stipulazione di un iniziale contratto a tempo determinato, con prospettiva di stabilizzazione,
- orario di lavoro full-time,
- CCNL Agricoltura - operai agricoli e florovivaisti,
- Reddito Annuo Lordo (RAL) a partire da 15.000,00€.

Sono previste trasferte nella Provincia di Lecce.

Ci si può candidare entro il 30 novembre 2026 rispondendo su **lavoroperte.regione.puglia.it** cliccando sul codice offerta **16182/2026**

Per info, CPI Maglie: tel. 0836/1909044, **ido.maglie@arpal.regione.puglia.it**.

NEW! PARABITA, "IMPRESA GIUSEPPE LEOPIZZI 1750 SRL " CERCA VARIE FIGURE

Il Centro per l'Impiego di Casarano, per IMPRESA GIUSEPPE LEOPIZZI 1750 SRL, ricerca varie figure.

L'impresa ha avviato la ricerca per la sede di Parabita.

Le persone selezionate avranno l'opportunità di inserirsi in un contesto giovane e dinamico.

➔ un **OPERAIO SPECIALIZZATO IN RESTAURO** cod. off. **16727/2026**

Requisiti indispensabili:

- esperienza minima nella mansione;

Responsabilità:

- Esecuzione di interventi di restauro conservativo, Lavorazioni manuali etc

L'impresa offre:

- tempo determinato con possibilità di trasformazione in tempo indeterminato
- orario full time;
- CCNL Edilizia Artigianato e PMI - Ral: 21.000 € – 25.000

➔ un **INTONACATORE** cod. off. **16728/2026**

Requisiti indispensabili:

- esperienza minima nella mansione;

Responsabilità:

- Preparazione del fondo, Esecuzione di intonaci etc.

L'impresa offre:

- tempo determinato con possibilità di trasformazione in tempo indeterminato
- orario full time;
- CCNL Edilizia Artigianato e PMI - Ral: 21.000 € – 25.000

➔ un **MURATORE** cod. off. **16729/2026**

Requisiti indispensabili:

- esperienza minima nella mansione;

L'impresa offre:

- tempo determinato con possibilità di trasformazione in tempo indeterminato
- orario full time;
- CCNL Edilizia Artigianato e PMI - Ral: 21.000 € – 30.000

➔ un **CARPENTIERE** cod. off. **16730/2026**

Requisiti indispensabili:

- esperienza minima nella mansione;

L'impresa offre:

- tempo determinato con possibilità di trasformazione in tempo indeterminato
- orario full time;
- CCNL Edilizia Artigianato e PMI - Ral: 21.000 € – 24.000

➔ un **MANOVALE** cod. off. **16732/2026**

Requisiti indispensabili:

- esperienza minima nella mansione;

L'impresa offre:

- tempo determinato con possibilità di trasformazione in tempo indeterminato
- orario full time;
- CCNL Edilizia Artigianato e PMI - Ral: 18.000 € – 20.000

➔ un **FABBRO** cod. off. **16735/2026**

Requisiti indispensabili:

- esperienza minima nella mansione;

L'impresa offre:

- tempo determinato con possibilità di trasformazione in tempo indeterminato
- orario full time;
- CCNL Edilizia Artigianato e PMI - Ral: 20.000 € – 24.000

Per candidarsi entro il 30 novembre 2026, rispondere alle offerte su **lavoroperte.regione.puglia.it** cliccando sui codici offerta indicati

Per info, CPI Casarano:
tel 0833/1699001, **ido.casarano@arpal.regione.puglia.it**.

UGENTO, AZIENDA EDILE CERCA VARIE FIGURE

Il Cpi di Casarano, azienda edile ricerca varie figure.
Le persone selezionate avranno l'opportunità di inserirsi in un contesto giovane e dinamico.
L'impresa ha avviato la ricerca per la sede di Ugento.
➔ un **MANOVALE** cod. off. **15806/2026**
Requisiti indispensabili:

- esperienza minima nella mansione;

L'impresa offre:

- contratto a tempo determinato;
- orario full time;
- CCNL Edilizia. RAL: 19.000-23.000 Orario: Tempo pieno a 40 ore settimanali.

➔ un **MURATORE CARPENTIERE** cod. off. **15805/2026**
Requisiti indispensabili:

- esperienza minima nella mansione;

L'impresa offre:

- contratto a tempo determinato;
- orario full time;
- CCNL Edilizia. RAL: 20.000 26.000.

Per candidarsi entro l'1 dicembre 2026, rispondere ai codici offerta su indicati su **lavoroperte.regione.puglia.it** cliccando sui codici offerta indicati.
Per info, CPI Casarano:
tel 0833/1699001, **ido.casarano@arpal.regione.puglia.it**.

UGENTO, AZIENDA EDILE CERCA INTONACATORE

Il Cpi di Casarano, CREACOLOR ricerca **un INTONACATORE**.
La persona selezionata per l'offerta di lavoro **15037/2026** avrà l'opportunità di inserirsi in un contesto giovane e dinamico.
L'impresa ha avviato la ricerca per la sede di Ugento.
Requisiti indispensabili:

- esperienza pregressa nella mansione.

L'impresa offre:

- contratto a tempo indeterminato.
- Orario: full-time.
- CCNL: EDILIZIA-ARTIGIANATO. Ral: 19.023€.

Per candidarsi entro il 9 dicembre 2026, rispondere all' offerta cod. off. **15037/2026** su **lavoroperte.regione.puglia.it** cliccando sui codici offerta indicati.

Per info, CPI Casarano:
tel 0833/1699001, **ido.casarano@arpal.regione.puglia.it**.

SUPERSANO, "DGA SRL" CERCA OPERAIO PAVIMENTISTA

Il Cpi di Casarano, CREACOLOR ricerca **un OPERAIO PAVIMENTISTA** specializzato in atuobloccanti e pavimentazione esterna.
La persona selezionata per l'offerta di lavoro **14840/2026** avrà l'opportunità di inserirsi in un contesto giovane e dinamico.
L'impresa ha avviato la ricerca per la sede di Supersano.
Requisiti indispensabili:

- esperienza pregressa nella mansione.

L'impresa offre:

- contratto a tempo determinato.
- Orario: full-time.
- CCNL Edilizia Operai. Retribuzione: 1200-1800 euro.

Per candidarsi entro il 2 dicembre 2026, rispondere all' offerta cod. off. **14840/2026** su **lavoroperte.regione.puglia.it** cliccando sui codici offerta indicati.
Per info, CPI Casarano:
tel 0833/1699001, **ido.casarano@arpal.regione.puglia.it**.

TAURISANO, "7C SERVIZI SRL" CERCA VARIE FIGURE

Il Centro per l'Impiego di Casarano, per 7C SERVIZI SRL , ricerca varie figure.
L'impresa ha avviato la ricerca per la sede di Taurisano.
Le persone selezionate avranno l'opportunità di inserirsi in un contesto giovane e dinamico.
➔ un **ESCAVATORISTA** cod. off. **15026/2026**
Requisiti indispensabili:

- esperienza minima nella mansione;
- specifico patentino;
- domicilio entro 25-30 km dalla sede di lavoro.

L'impresa offre:

- contratto a tempo indeterminato;
- orario full time;
- CCNL Edilizia Artigianato e PMI Retribuzione: 1.800 € e 2.200 €

➔ un **AUTISTA** cod. off. **15025/2026**
Requisiti indispensabili:

- esperienza minima nella mansione;
- possesso patente C e CQC MERCI;
- domicilio entro 25-30 km dalla sede di lavoro.

L'impresa offre:

- contratto a tempo indeterminato;

- orario full time;
- CCNL Edilizia Artigianato e PMI Retribuzione: 2.200€ – 2.900€.

➔ un **MURATORE** cod. off. **15024/2026**

Requisiti indispensabili:

- esperienza minima nella mansione;
- domicilio entro 25-30 km dalla sede di lavoro.

L'impresa offre:

- contratto a tempo indeterminato;
- orario full time;
- CCNL Edilizia Artigianato e PMI Retribuzione: 1.315,12 € e 1.426,72 €

➔ un **RESPONSABILE DEI SERVIZI AMBIENTALI** cod. off. **15022/2026**

Responsabilità:

- Controllo Rifiuti in Ingresso;
- Controllo del Processo;
- Gestione Burocratica e Coordinamento di Impianto.

Requisiti indispensabili:

- esperienza minima nella mansione;
- domicilio entro 25-30 km dalla sede di lavoro;
- possesso della laurea in scienze ambientali.

L'impresa offre:

- contratto a tempo indeterminato;
- orario full time;
- CCNL Edilizia Artigianato e PMI Ral: € 20.000 – € 25.000.

Per candidarsi entro il 9 dicembre 2026, rispondere alle offerte su **lavoroperte.regione.puglia.it** cliccando sui codici offerta indicati
Per info, CPI Casarano:
tel 0833/1699001, **ido.casarano@arpal.regione.puglia.it**.

PARABITA, "CREACOLOR" CERCA OPERAI EDILI

Il Cpi di Casarano, CREACOLOR ricerca **due OPERAI EDILI. .** Le persone selezionate per l'offerta di lavoro **14741/2026** avranno l'opportunità di acquisire nuove competenze.
L'impresa ha avviato la ricerca per la sede di Parabita.

Responsabilità principali:

- Tinteggiatura e lavorazioni con cartongesso

Requisiti indispensabili:

- esperienza pregressa nella mansione.

L'impresa offre:

- contratto a tempo determinato con possibilità di stabilizzazione.
- Orario: full-time 40 ore settimanali.
- Ral: 22.000 - 26.000 € . CCNL: edilizia.

Per candidarsi entro il 2 dicembre 2026, rispondere all' offerta cod. off.

14741/2026 su **lavoroperte.regione.puglia.it** cliccando sui codici offerta indicati.
Per info, CPI Casarano:
tel 0833/1699001, **ido.casarano@arpal.regione.puglia.it**.

NEW! TAURISANO, "ELEKTROSPEED SRL" CERCA OPERATORE ELETTROTECNICO

Il Cpi di Casarano, per ELEKTROSPEED SRL ricerca **un OPERATORE ELETTRONICO.**
La persona selezionata per l'offerta di lavoro **16514/2026** avrà l'opportunità di inserirsi in un contesto giovane e dinamico.
L'impresa ha avviato la ricerca per la sede di Taurisano.
➔un **OPERATORE ELETTRONICO**
Responsabilità principali:

- Manutenzione, riparazione e assistenza tecnica di apparecchi elettrici ed elettronici a carattere industriale, con particolare focus su macchinari, macchine e attrezzature per le arti grafiche;
- assistenza allo Smontaggio e Rimontaggio di macchine da stampa e del packaging;
- capacità di lettura e comprensione di schemi elettrici;
- utilizzo della strumentazione di laboratorio come multimetro/tester, oscilloscopio, alimentatori.

Requisiti indispensabili:

- pregressa esperienza nella mansione;
- Diploma in Elettronica ed Elettrotecnica o in Meccanica e Meccatronica;
- domicilio entro 30 km dal luogo di lavoro.
- Buona conoscenza dell'elettronica generale e dei circuiti integrati;

Requisiti preferenziali:

- conoscenza (anche base) di programmazione PLC e microprocessori.

L'impresa offre:

- contratto a tempo determinato con possibilità di trasformazione in tempo indeterminato;
- RAL € 15000 -18000 CCNL TERZIARIO Confcommercio;
- orario full time.

Per candidarsi entro il 30 novembre 2026, rispondere all' offerta cod. off. **16514/2026** su **lavoroperte.regione.puglia.it** cliccando sui codici offerta indicati.
Per info, CPI Casarano:
tel 0833/1699001, **ido.casarano@arpal.regione.puglia.it**.

MATINO, "DLF DI DE LUCA ALESSANDRO" CERCA OPERAI EDILI

Il Cpi di Casarano, per DLF DI DE LUCA ALESSANDRO ricerca:

un APPRENDISTA EDILE.
La persona selezionate per l'offerta di lavoro avrà l'opportunità di acquisire nuove competenze.
L'impresa ha avviato la ricerca per la sede di Matino.
Requisiti:
- età compresa tra 18 e 29 anni;

L'impresa offre:
- Contratto: di apprendistato;
- Orario: tempo pieno a 40 ore;
- Retribuzione: 1500 € netti .

- **un OPERAIO EDILE.**
Requisiti:
- esperienza pregressa nella mansione (obbligatorio)

L'impresa offre:
- Contratto: determinato con possibilità di trasformazione in tempo indeterminato
- Orario: tempo pieno a 40 ore;
- Retribuzione: 1500 € netti .

Per candidarsi entro il 8 dicembre 2026, rispondere all'offerta **16275/2026** (operaio edile) e **16276/2026** (apprendista edile)
su **lavoroperte.regione.puglia.it** cliccando sui codici offerta indicati
Per info, CPI Casarano:
tel 0833/1699001, **ido.casarano@arpal.regione.puglia.it**.

NOCIGLIA, AZIENDA ASSUME ELETTRICISTI E AIUTO ELETTRICISTI
Il Centro per l'Impiego di Poggiardo, per conto di un'importante azienda operante nel settore dell'impiantistica con sede a Nociglia , ricerca:
➔ due **AIUTO ELETTRICISTI** (cod.off. **14584/2026**)
Responsabilità principali:
- Le risorse selezionate supporteranno il lavoro degli elettricisti e avranno l'opportunità di crescita e sviluppo professionale.

Requisiti richiesti:
- patente di guida B.

L'azienda offre:
- contratto a tempo pieno e determinato;
- Retribuzione prevista: € 1100/mese;
- CCNL metalmeccanico con livello da valutare in base all' esperienza del candidato .

➔ due **ELETTRICISTI** (cod.off. **14589/2026**)
Responsabilità principali:
- Le persone selezionate si occuperanno dell'installazione di impianti elettrici e fotovoltaici.

Requisiti richiesti:

- patente di guida B

L'azienda offre:

- contratto a tempo pieno e determinato;
- Retribuzione prevista: € 1200/mese;
- CCNL metalmeccanico con livello da valutare in base all' esperienza del candidato.

Ci si può candidare entro il 30 novembre 2026 rispondendo su **lavoroperte.regione.puglia.it** ai codici delle rispettive offerte.
Per info, CPI Poggiardo: 0832/1566113,
ido.poggiardo@arpal.regione.puglia.it

POGGIARDO, SI ASSUMONO ELETTRICISTA E RIPARATORE

Il Centro per l'Impiego di Poggiardo, per conto della ditta Colluto Gianluca cerca:

➔ un **ELETTRICISTA** (cod.off. **13260/2026**)

Requisiti richiesti:

- esperienza minima nella mansione e patente di guida B.

L'azienda offre:

- contratto iniziale a tempo determinato, con possibilità di trasformazione a tempo indeterminato ed orario di lavoro full time

➔ un **TECNICO RIPARATORE DI APPARECCHI ELETTRICI ED ELETTRODOMESTICI** (cod.off.**13268/2026**)

Requisiti richiesti:

- conoscenza del settore e patente di guida B.

L'azienda offre:

- contratto iniziale a tempo determinato, con possibilità di trasformazione a tempo indeterminato ed orario di lavoro full time.

Ci si può candidare entro il 30 novembre 2026 rispondendo su **lavoroperte.regione.puglia.it** ai codici delle rispettive offerte.
Per info, CPI Poggiardo: 0832/1566113,
ido.poggiardo@arpal.regione.puglia.it

MINERVINO DI LECCE, SI ASSUME ESCAVATORISTA

Il Centro per l'Impiego di Poggiardo assume per azienda edile di Minervino di Lecce un **ESCAVATORISTA**, per conduzione di escavatori e macchine movimento a terra.

Requisiti richiesti:

- patente CQC e E CCNL Edilizia (Industria o Artigianato).

L'azienda offre:

- contratto di lavoro a tempo indeterminato. Stipendio medio: 1.700€

/1.800€ a seconda dell'esperienza e delle ore di cantiere.
Ci si può candidare entro il 30 novembre 2026 rispondendo su **lavoroperte.regione.puglia.it** all'offerta **13067/2026**.
Per info, CPI Poggiardo: 0832/1566113, **ido.poggiardo@arpal.regione.puglia.it**

MINERVINO DI LECCE, AZIENDA ASSUME IDRAULICO

Il Centro per l'Impiego di Poggiardo ricerca per azienda di installazione di impianti elettrici con sede a Minervino di Lecce un **IDRAULICO** con o senza esperienza.

L'azienda offre:

- contratto di lavoro full time a tempo indeterminato.
- Retribuzione tra i 21.300 € e i 27.200 € lordi all'anno.
- CCNL Edilizia Industria.

Ci si può candidare entro il 30 novembre 2026 rispondendo su **lavoroperte.regione.puglia.it** all'offerta **12940/2026**.
Per info, CPI Poggiardo: 0832/1566113, **ido.poggiardo@arpal.regione.puglia.it**.

MINERVINO DI LECCE, AZIENDA ASSUME AIUTO IDRAULICO E TERMOIDRAULICO

Il Centro per l'Impiego di Poggiardo, ricerca per conto di un'azienda di Minervino di Lecce, attiva nel settore della termoidraulica:
→ un **AIUTO IDRAULICO** (cod. offerta **16325/2026**)
Responsabilità principali:
La persona selezionata avrà l'opportunità di acquisire nuove competenze ed inserirsi in un contesto dinamico e si occuperà principalmente di supportare l'attività degli Idraulici.
Requisiti richiesti:
Conoscenza del settore idraulico patente di guida B.
L'azienda offre:
Contratto iniziale a tempo determinato con orario di lavoro full time. Sono previste trasferte in ambito provinciale. RAL: 16.613 euro lordi annui.CCNL Metalmeccanico.
→ un **TERMOIDRAULICO** (cod.offerta **16321/2026**)
Responsabilità principali:
La risorsa selezionata avrà l'opportunità di acquisire nuove competenze e inserirsi in un contesto dinamico. Si occuperà principalmente dell'installazione e assistenza di condizionatori, impianti di riscaldamento, manutenzione caldaie, climatizzatori, pannelli fotovoltaici e solari.
Requisiti richiesti: esperienza minima nella mansione e patente di guida B.
L'azienda offre: contratto iniziale a tempo determinato con orario di lavoro

full time. Sono previste trasferte in ambito provinciale.RAL: 16.613 euro lordi annui. CCNL Metalmeccanico.
Ci si può candidare entro il 30 novembre 2026 rispondendo su **lavoroperte.regione.puglia.it** ai codici delle rispettive offerte.
Per info, CPI Poggiardo: 0832/1566113,
ido.poggiardo@arpal.regione.puglia.it

MINERVINO DI LECCE, SI ASSUME IDRAULICO

Il Centro per l'Impiego di Poggiardo ricerca, per azienda di installazione di impianti elettrici, con sede a Minervino di Lecce un **IDRAULICO**.
Requisiti richiesti: con o senza esperienza.
L'azienda offre: contratto di lavoro full time a tempo indeterminato.
CCNL Edilizia Industria con RAL tra i 21.300 € e i 27.200 € lordi all'anno.
Ci si può candidare entro il 30 novembre 2026 rispondendo su **lavoroperte.regione.puglia.it** all'offerta **12938/2026**.
Per info, CPI Poggiardo: 0832/1566113,
ido.poggiardo@arpal.regione.puglia.it.

TRICASE, "EDIL ELETTRA SRL" CERCA ELETTRICISTI E IDRAULICI

Il Cpi di Tricase, per "Edil Elettra srl", società impegnata nell'installazione di impianti fotovoltaici, elettrici e termosanitari, ricerca:
➔ tre **ELETTICISTI** (cod.off. **15073/2026**)
➔ tre **IDRAULICI** (cod.off. **15074/2026**)
L'azienda ha avviato la ricerca per la sede di Lucugnano, frazione di Tricase.
Requisiti richiesti:

- esperienza nella mansione,
- formazione specifica,
- patente di guida.

Requisiti preferenziali:

- diploma industriale o professionale,
- conoscenze informatiche,
- patentini o licenze specifiche.

L'azienda offre:

- contratto a tempo determinato,
- orario di lavoro full time,
- CCNL Metalmeccanica Multiservizi, livello D1
- RAL: € 23.000.

Per candidarsi, entro l' 1 dicembre 2026, rispondere su **lavoroperte.regione.puglia.it** cliccando sui relativi cod. offerta.
Per info, CPI Tricase:
tel 0833/1699086, **ido.tricase@arpal.regione.puglia.it**.

Industria e settore metalmeccanico

(clicca sul codice offerta per candidarti su Lavoro per Te Puglia

CAMPI SALENTINA, AZIENDA CERCA OPERAIO

Il CPi di Campi Salentina, per azienda operante nel settore metalmeccanico, cerca **OPERAIO GENERICO** (cod.off.**15512/2026**).

L'impresa offre:

- Tipologia contrattuale proposta:contratto a tempo determinato della durata di tre mesi
- Orario di lavoro: full-time (40 ore settimanali)
- Località d'impiego: Campi Salentina
- CCNL: Metalmeccanico
- RAL: € 23.000

È possibile candidarsi, entro il 30 novembre 2026, rispondendo su **lavoroperte.regione.puglia.it** alle relative offerte.
Per info, CPI Campi Salentina: tel. 0832/1566073, **ido.campisalentina@arpal.regione.puglia.it**.

CAMPI SALENTINA, AZIENDA CERCA SERRAMENTISTA

Il CPi di Campi Salentina, per azienda operante nel settore metalmeccanico, cerca **SERRAMENTISTA** (cod.off.**15493/2026**).

L'impresa offre:

- Tipologia contrattuale proposta:contratto a tempo determinato della durata di tre mesi
- Orario di lavoro: full-time (40 ore settimanali)
- Località d'impiego: Campi Salentina
- CCNL: Metalmeccanico
- RAL: € 23.000

È possibile candidarsi, entro il 30 novembre 2026, rispondendo su **lavoroperte.regione.puglia.it** alle relative offerte.
Per info, CPI Campi Salentina: tel. 0832/1566073, **ido.campisalentina@arpal.regione.puglia.it**.

MONTERONI DI LECCE, "GELATI ROYAL" RICERCA OPERAI DI LINEA

Il CPI di Lecce, per "Gelati Royal Srl" realtà industriale che opera nel settore della produzione di gelato, ricerca due **OPERAI DI LINEA** con competenze di manutenzione da inserire nella sede di Monteroni di Lecce.

Responsabilità principali:

- avviamento, conduzione, regolazione e supervisione delle linee di produzione del gelato

Requisiti necessari:

- buona conoscenza della meccanica e nozioni di elettromeccanica e

automazione industriale
- attitudine alla conduzione e alla regolazione di macchinari industriali
- capacità di individuare e affrontare problematiche tecniche
- capacità di lavorare sia in autonomia sia in squadra
- disponibilità al lavoro su turni
- serietà, precisione, affidabilità e capacità di problem solving

Requisiti preferenziali:
- esperienza pregressa nella conduzione di linee produttive e/o nella manutenzione di macchinari industriali, anche in settori diversi da quello alimentare

L'impresa offre:
- inserimento in un'azienda strutturata e in crescita
- ambiente di lavoro dinamico e stimolante
- possibilità di crescita professionale e sviluppo delle competenze tecniche
- contratto iniziale a tempo determinato, con possibilità di successiva trasformazione a tempo indeterminato
- CCNL: alimentaristi
- Retribuzione secondo CCNL

Ci si può candidare, entro il 9 dicembre 2026, rispondendo su **lavoroperte.regione.puglia.it** all'offerta **16093/2026**.
Per info, CPI Lecce: tel. 0832/1566023, **ido.lecce@arpal.regione.puglia.it**.

LECCE, "RANDSTAD ITALIA" CERCA SALDATORI A FILO CONTINUO

Il Cpi di Lecce, per "Randstad Italia s.p.a.", azienda leader nella creazione di soluzioni integrate per l'incontro tra domanda e offerta di lavoro e lo sviluppo della carriera, seleziona dieci **SALDATORI A FILO CONTINUO**.

Responsabilità principali:
- attività di saldatura a filo continuo su componenti metallici di varia tipologia e complessità
- garantire la qualità e la precisione delle lavorazioni eseguite

Requisiti necessari:
- possesso del diploma di scuola secondaria superiore
- esperienza pregressa nella mansione

Il privato offre:
- contratto di somministrazione a tempo determinato di tre mesi con eventuale proroga
- orario full time articolato su turni
- RAL: €26000,00
- CCNL: Metalmeccanico

È possibile candidarsi, entro il 5 dicembre 2026, rispondendo su **lavoroperte.regione.puglia.it** all'offerta **14160/2026**.
Per info, CPI Lecce: tel. 0832/1566023, **ido.lecce@arpal.regione.puglia.it**.

SOLETO, "OFFICINE MECCANICHE MASER SRL" CERCA DIVERSI PROFILI

Il Centro per l'Impiego di Galatina, per "Officine Meccaniche Maser srl" cerca:

➔ un **CARPENTIERE** cod.off. **16095/2026**

Responsabilità principali:

- preparazione e cottura dei piatti
- gestione delle materie prime
- mantenimento di standard igienici e ordine in cucina

Requisiti richiesti:

- preferibile pregressa esperienza nella mansione
- possesso della patente B

➔ un **SALDATORE** cod.off. **16139/2026**

Requisiti richiesti:

- preferibile pregressa esperienza nella mansione
- possesso della patente B

Per entrambe le figure l'impresa offre:

- contratto a tempo determinato
- orario full time
- CCNL Metalmeccanici Confindustria - LIVELLO D1 - D2
- RAL: € 22.000 - 24.000

Per candidarsi, entro l' 11 dicembre 2026 rispondere all'offerta su **lavoroperte.regione.puglia.it** cliccando sul relativo codice offerta.
Info, CPI Galatina: tel.0836/1909018, **ido.galatina@arpal.regione.puglia.it**.

TAVIANO, E-SISTEM SRL RICERCA CABLATORI ELETTRICISTI

Il Cpi di Gallipoli, per conto di "E-SISTEM SRL" ricerca personale.
Le persone selezionate per l'offerta di lavoro **14144/2026** avranno l'opportunità di inserirsi in un contesto giovane e dinamico.
L'impresa ha avviato la ricerca per la sede di Taviano:

➔ due **CABLATORI ELETTRICISTI** (cod. off **14144/2026**)

Mansioni previste:

- Cablaggio quadri elettrici, impianti elettrici e speciali.

Requisiti indispensabili:

- preferibile esperienza nella mansione e necessario possesso della patente B.

L'impresa offre:

- Orario full-time distribuito su cinque giorni settimanali.
- tempo determinato con possibilità di trasformazione a tempo indeterminato.

Per candidarsi entro il 06 dicembre 2026, rispondere all' offerta su **lavoroperte.regione.puglia.it** cliccando sui codici offerta indicati

Per info, CPI Gallipoli:
tel 0833/1699115, **ido.gallipoli@arpal.regione.puglia.it**.

RUFFANO,"ACCESSORI SRL" RICERCA OPERAI METALMECCANICI

Il Cpi di Casarano, per ACCESSORI SRL ricerca **sei OPERAI METALMECCANICI**

Le persone selezionate per l'offerta di lavoro **15306/2026** avranno l'opportunità di acquisire nuove competenze.

L'impresa ha avviato la ricerca per la sede di Ruffano.

Responsabilità principali:

- produzioni di minuterie metalliche;

Requisiti indispensabili:

- esperienza pregressa nella mansione;

L' impresa offre:

➔ orario: tempo pieno;
➔ contratto: a tempo indeterminato.
➔ CCNL: Metalmeccanica PMI. Ral: 24.000 28.000 €

Per candidarsi, entro il 9 dicembre 2026, rispondere all' offerta **15306/2026** su **lavoroperte.regione.puglia.it**.

Info, CPI Casarano: tel 0833/1699001, mail **ido.casarano@arpal.regione.puglia.it**.

RUFFANO,"PANTEA SRLS" RICERCA ADDETTI MACCHINE INDUSTRIALI

Il Cpi di Casarano, per PANTEA SRLS ricerca quattro **ADDETTI ALLE MACCHINE INDUSTRIALI**

Le persone selezionate per l'offerta di lavoro **14591/2026** avranno l'opportunità di acquisire nuove competenze.

L'impresa ha avviato la ricerca per la sede di Ruffano.

Responsabilità principali:

- Orlatura della tomaia;
- taglio del pellame con trancia;
- preparazione tomaia.

Requisiti indispensabili:

- esperienza pregressa nella mansione;

L' impresa offre:

➔ orario: tempo pieno;
➔ contratto: a tempo determinato.
➔ retribuzione: 20.200 € – 21.500 € . CCNL Calzaturieri Industria - CNEL D121.

Per candidarsi, entro il 10 dicembre 2026, rispondere all' offerta **14591/2026** su **lavoroperte.regione.puglia.it**.

Info, CPI Casarano: tel 0833/1699001, mail

ido.casarano@arpal.regione.puglia.it.

CASARANO, AZIENDA METALMECCANICA RICERCA OPERAI METALMECCANICI SALDATORI

Il Cpi di Casarano, per azienda metalmeccanica, ricerca due **OPERAI METALMECCANICI SALDATORI**.

La persona selezionata per l'offerta di lavoro **13421/2026** avrà l'opportunità di acquisire nuove competenze.

L'impresa ha avviato la ricerca per la sede di Casarano.

Requisiti indispensabili:

- ➔ esperienza pregressa nella mansione;
- ➔ si valutano anche profili senza esperienza da formare.

L' impresa offre:

- ➔ orario: tempo pieno;
- ➔ contratto: a tempo determinato o apprendistato.
- ➔ retribuzione: 1500€ mensili. CCNL METALMECCANICO.

Per candidarsi, entro il 4 novembre 2026, rispondere all' offerta **13421/2026** su **lavoroperte.regione.puglia.it**.

Info, CPI Casarano: tel 0833/1699001, mail **ido.casarano@arpal.regione.puglia.it**

Settore pulizie e multiservizi

(clicca sul codice offerta per candidarti su Lavoro per Te Puglia)

NEW! LECCE, PRIVATO CERCA COLF

Il Cpi di Lecce, per privato residente a Lecce, cerca una risorsa da inserire come **COLF**.

Responsabilità principali:

- pulizie ordinarie all'interno dell'abitazione privata

Requisiti obbligatori:

- esperienza lavorativa pregressa nel settore di almeno un anno

Il privato offre:

- contratto di lavoro part time di 10 ore settimanali per 5 giorni lavorativi della durata di 3 mesi
- RAL: €14.250
- CCNL: Lavoro Domestico

Ci si può candidare, entro il 2 dicembre 2026, rispondendo su **lavoroperte.regione.puglia.it** all'offerta **16531/2026**.
Per info, CPI Lecce: tel. 0832/1566023, **ido.lecce@arpal.regione.puglia.it**.

LECCE, PRIVATO CERCA COLF

Il Cpi di Lecce, per privato residente a Lecce, cerca una risorsa da inserire come **COLF**.

Responsabilità principali:

- pulizie ordinarie all'interno dell'abitazione privata

Requisiti obbligatori:

- esperienza lavorativa pregressa nel settore di almeno un anno
- possesso della patente di guida B
- ottima conoscenza della lingua italiana

Il privato offre:

- contratto di lavoro a tempo determinato di 12 mesi
- orario part time di 25 ore settimanali per 6 giorni lavorativi
- RAL: €14.250
- CCNL: Lavoro Domestico

Ci si può candidare, entro il 26 novembre 2026, rispondendo su **lavoroperte.regione.puglia.it** all'offerta **16131/2026**.
Per info, CPI Lecce: tel. 0832/1566023, **ido.lecce@arpal.regione.puglia.it**.

Settore riparazione veicoli e trasporti

(clicca sul codice offerta per candidarti su Lavoro per Te Puglia)

NEW! LECCE, "ROLLO MULTISERVICE SRL" CERCA AUTISTA

Il Cpi di Lecce, per "Rollo multiservice s.r.l.", azienda operante nel settore del noleggio e soccorso stradale con sede a Lecce, ricerca un **AUTISTA** .

Responsabilità principali:

- attività di soccorso stradale

Requisiti necessari:

- esperienza nella mansione
- possesso della patente di guida C-CQC

L'impresa offre:

- contratto a tempo determinato di tre mesi con possibilità di proroga
- full time di 40 ore settimanali
- distribuzione oraria su turni
- CCNL di categoria
- RAL: €16.000-€21.580

Ci si può candidare, entro il 3 dicembre 2026, rispondendo su **lavoroperte.regione.puglia.it** all'offerta **16570/2026**.
Per info, CPI Lecce: tel. 0832/1566023, **ido.lecce@arpal.regione.puglia.it**.

LECCE, "ALMITEC SRLS" CERCA MECCANICO MECCATRONICO

Il CPI di Lecce, per "ALMITEC SRLS", per la sede di Lecce, ricerca un **MECCANICO MECCATRONICO**.

Requisiti necessari:

- pregressa esperienza nella mansione di almeno 2 anni

Requisiti preferenziali:

- possesso della patente B
- conoscenza della lingua inglese

L'impresa offre:

- contratto a tempo determinato di 6 mesi, con possibilità di stabilizzazione
- orario full-time di 36 ore settimanali
- CCNL di categoria
- RAL: 15600€ - 18200€

È possibile candidarsi, entro il 27 novembre 2026, rispondendo su **lavoroperte.regione.puglia.it** all'offerta **15014/2026**.
Per info, CPI Lecce: tel. 0832/1566023, **ido.lecce@arpal.regione.puglia.it**.

LECCE, SI CERCA AUTISTA PATENTE C

Il Cpi di Lecce, per "Pezzuto Osvaldo & C.", azienda commerciale di idrotermosanitari con sede a Lecce, ricerca un **AUTISTA PATENTE C**.

Responsabilità principali:

- attività di consegna e di movimentazione merce presso i cantieri edili

Requisiti necessari:

- esperienza di almeno 24 mesi nella mansione
- possesso della patente di guida C-CQC merci
- buona padronanza del pacchetto Office

Requisiti preferenziali:

- possesso del diploma di scuola secondaria superiore
- patentino muletto

L'impresa offre:

- contratto a tempo determinato di tre mesi, full time su turni
- CCNL: Commercio
- RAL: 20800€ - 22400€

È possibile candidarsi, entro il 30 novembre 2026, rispondendo su **lavoroperte.regione.puglia.it** all'offerta **13914/2026**.
Per info, CPI Lecce: tel. 0832/1566023, **ido.lecce@arpal.regione.puglia.it**.

NEW! GALATINA, SI CERCANO AUTISTI DI MEZZI PESANTI

Il Centro per l'Impiego di Galatina, per azienda smaltimento rifiuti, ricerca tre **AUTISTI DI MEZZI PESANTI**. Le persone selezionate per l'offerta **16749/2026** avranno l'opportunità di inserirsi in un contesto qualificato.

Requisiti richiesti:

- patente CE e CQC
- disponibilità a trasferte anche fuori dalla Puglia

L'impresa offre:

- contratto a tempo determinato, con possibilità di trasformazione
- orario full time
- CCNL PULIZIE INDUSTRIA
- RAL: € 22.000

Per candidarsi, entro il 4 dicembre 2026 rispondere all'offerta su **lavoroperte.regione.puglia.it** cliccando sul codice offerta **16749/2026**.
Info, CPI Galatina: tel.0836/1909018, **ido.galatina@arpal.regione.puglia.it**.

CASARANO, "TR CAR ASSISTANCE S.R.L " RICERCA CARROZZIERE

Il Cpi di Casarano, per TR CAR ASSISTANCE S.R.L , ricerca **CARROZZIERE**.
Le persone selezionate avranno l'opportunità di inserirsi in un contesto giovane e dinamico.
L'impresa ha avviato la ricerca per la sede di Casarano.
➜ un **CARROZZIERE** (cod.off. **15961/2026**)

Requisiti richiesti:

- esperienza di almeno un anno continuativa;
- possesso della patente B;

L' impresa offre:

- ➔ orario: tempo parziale/tempo pieno. ;
- ➔ Ral: 20000 € ;
- ➔ contratto: contratto di lavoro a tempo determinato con possibilità di trasformazione in tempo indeterminato.

Per candidarsi, entro il 8 dicembre 2026, rispondere ai codici offerta su **lavoroperte.regione.puglia.it**.
Info, CPI Casarano: tel 0833/1699001, mail **ido.casarano@arpal.regione.puglia.it**.

POGGIARDO, SI ASSUME CARROZZIERE

Il Centro per l'Impiego di Poggiardo (LE) ricerca, per conto di un'importante azienda operante nel settore automotive, un **CARROZZIERE**.
La persona selezionata per l'offerta di lavoro 14771/2026 avrà l'opportunità di crescita e sviluppo professionale.
L'azienda offre:

- CCNL METALMECCANICO con livello da valutare in base all' esperienza del candidato.
  È previsto un contratto di lavoro a tempo pieno e determinato.
  Retribuzione prevista: € 1400-1500/mese.

Ci si può candidare entro il 30 novembre 2026 rispondendo su **lavoroperte.regione.puglia.it** all'offerta **14771/2026**.
Info, CPI POGGIARDO: 0832/1566113, **ido.poggiardo@arpal.regione.puglia.it**.

POGGIARDO, SI ASSUME MECCANICO

Il Centro per l'Impiego di Poggiardo (LE) ricerca, per conto di un'importante azienda operante nel settore automotive, un **MECCANICO**.
La persona selezionata per l'offerta di lavoro 14777/2026 avrà l'opportunità di crescita e sviluppo professionale.
L'azienda offre:

- CCNL METALMECCANICO con livello da valutare in base all' esperienza del candidato. È previsto un contratto di lavoro a tempo pieno e determinato. Retribuzione prevista: € 1400-1500/mese .

Ci si può candidare entro il 30 novembre 2026 rispondendo su **lavoroperte.regione.puglia.it** all'offerta **14777/2026**.
Info, CPI POGGIARDO: 0832/1566113, **ido.poggiardo@arpal.regione.puglia.it**.

NOCIGLIA, SI ASSUME MECCANICO

Il Centro per l'impiego di Poggiardo ricerca per officina meccanica sita a Nociglia un **MECCANICO**.
Requisiti richiesti:

- E' gradita esperienza anche minima nella mansione.

L'azienda offre:

- contratto di lavoro a tempo pieno e indeterminato. RAL tra i 22.500 € e i 28.500.

Ci si può candidare entro il 30 novembre 2026 rispondendo su **lavoroperte.regione.puglia.it** all'offerta **14183/2026**.
Info, CPI POGGIARDO: 0832/1566113, **ido.poggiardo@arpal.regione.puglia.it**.

POGGIARDO, AZIENDA ASSUME MECCANICO AUTORIPARATORE

Il Centro per l'Impiego di Poggiardo (LE) ricerca,per autofficina sita a Poggiardo (LE), un **MECCANICO AUTORIPARATORE**.

Requisiti richiesti:

Il candidato ideale possiede una solida conoscenza del settore meccanico automobilistico, maturata attraverso formazione specifica ed esperienza diretta nella manutenzione e riparazione di autoveicoli.

L'azienda offre:

Iniziale contratto di lavoro a tempo determinato con articolazione oraria full-time. CCNL Metalmeccanico con retribuzione indicativa mensile di € 1752,96.
Ci si può candidare entro il 30 novembre 2026 rispondendo su **lavoroperte.regione.puglia.it** all'offerta **14566/2026**.
Info, CPI POGGIARDO: 0832/1566113, **ido.poggiardo@arpal.regione.puglia.it**.

Offerte di lavoro in Italia e all'estero tramite la rete Eures

EUROPEAN ONLINE JOBDAY (EOJD)"EURES Italy for Employers' Day 2026 – Where quality jobs meet opportunities"

Il prossimo European Job Day (EJD) **"EURES Italy for Employers' Day 2026 – Where quality jobs meet opportunities"** si svolgerà:
Data: **24 Novembre 2026**
Paese proponente: Italia
Settore tag: evento virtuale dedicato all'incontro tra domanda e offerta di lavoro, rivolto a micro, piccole, medie e grandi imprese di tutti i settori produttivi
Agenda: Agenda evento
Link evento: Pagina evento
Descrizione: per chi cerca lavoro l'evento consente di conoscere offerte lavorative in Italia e negli altri Paesi EU, partecipare a colloqui via web e interagire con le aziende anche in altre modalità, aumentare le proprie opportunità professionali, anche tramite APP.
Per le imprese è un'occasione per accedere a talenti italiani e europei qualificati, affrontare carenze di competenze, esplorare opportunità di assunzione transregionale e transnazionale e rafforzare la propria immagine come datore di lavoro internazionale. Le aziende potranno inoltre partecipare attivamente al programma previsto dall'agenda della giornata, per presentare la propria azienda e le posizioni vacanti.
Tra gli espositori: elenco espositori ed offerte
Come partecipare: 1) Registrarsi sulla piattaforma e creare un account, 2) registrarsi all'evento specifico 3) Candidarsi alle singole offerte
La partecipazione è gratuita.

EUROPEAN JOB DAY (EJD) " JOB AND CAREER IN LATVIA"

Il prossimo European Job Days (EJD) **"Job and Career in Latvia"** si svolgerà:
Data: **26 Novembre 2026** dalle 14:00 alle 16:00 ora lettone (13:00 – 15:00 CET)
Settori: opportunità di lavoro in Lettonia.
Paese proponente: Lettonia
Link evento: Pagina evento
Opportunità professionali in Lettonia in vari settori
Come partecipare:

- Registrarsi online attraverso la pagina ufficiale dell'evento a partire dal
- Consultare le offerte di lavoro e candidarsi alle posizioni di interesse per accedere ai colloqui online.
- Partecipare alla fiera online il 26 novembre per entrare in contatto con i

datori di lavoro portoghesi e approfondire le opportunità di carriera.
Modalità di partecipazione: online, previa registrazione gratuita

AUSTRIA, IMPIEGATO D'UFFICIO NEL SETTORE DEL TRASPORTO AEREO DI PASSEGGERI – TIROCINIO PER STUDENTI UNIVERSITARI (17401749)

Austrian Airlines AG, compagnia di bandiera austriaca appartenente al gruppo Lufthansa, cerca 5 tirocinanti universitari che entreranno a far parte della divisione Digital Commercial Solution del Gruppo Lufthansa per 6 mesi.
I tirocinanti si occuperanno della preparazione e del coordinamento delle riunioni trimestrali di revisione aziendale con i fornitori di servizi IT, della facilitazione delle attività operative, tra cui il monitoraggio delle richieste di modifica, del tracciamento dei bug e della preparazione di presentazioni relative a rilasci e roadmap. Supporteranno inoltre attivamente la transizione di uno dei nostri agili verso un nuovo modello operativo all'interno del Digital Hangar del Gruppo Lufthansa.
Requisiti:

- essere iscritti presso un'università per tutto il tempo del tirocinio
- Padronanza delle lingue tedesca ed inglese
- Ottime competenze nell'uso di MS Office (Teams, Excel, Sharepoint, Powerpoint)
- Buone doti comunicative
- Dimestichezza o conoscenza della metodologia Agile (ASD)

Luogo di Lavoro: Vienna
Lo stipendio minimo per le posizioni di tirocinio è di 1.477,38 euro lordi al mese sulla base di un impiego a tempo pieno. La partenza dei tirocini è prevista per marzo 2027.
Per candidarsi: seguire le istruzioni sul portale EURES

AUSTRIA, SI RICERCANO OPERATORI CNC (ID 17405688)

SP Antriebstechnik GmbH ricerca tre operatori specializzati CNC.
Mansioni/Requisiti:Conoscenza di sistemi CNC (preferibilmente controllo Sinumerik); comprensione della programmazione (codice G); attrezzaggio autonomo di macchine CNC; capacità di lettura del disegno tecnico; esecuzione di correzioni in base al disegno; esecuzione autonoma di misurazioni secondo le istruzioni di controllo.
Si offre: Mansioni variegate;lavoro su due turni; inserimento in un team motivato e dinamico. La retribuzione minima prevista dal contratto collettivo (KV) dell'industria elettrica ed elettronica (KVAngEEI) è pari a 3.982 € lordi al mese (corrisposti 14 volte l'anno). La retribuzione effettiva dipenderà dalle qualifiche e dall'esperienza professionale del candidato e sarà concordata individualmente. Lingua di lavoro: Tedesco.

Luogo di lavoro: Alta Stiria occidentale - Austria
Per candidature scrivere a: sfu.judenburg@ams.at
Per maggiori informazioni qui
Scadenza: 4 dicembre 2026

AUSTRIA, SI RICERCA RESPONSABILE EVENTI (ID 17399599)
Il Vienna Marriott Hotel è alla ricerca di un responsabile eventi.
Luogo di lavoro: Vienna, Austria
Principali responsabilità: Gestione in autonomia dei clienti e dei progetti di eventi, dalla richiesta iniziale fino allo svolgimento e alla fatturazione finale. Sviluppo soluzioni su misura per le esigenze dei singoli clienti per banchetti, riunioni ed eventi dell'hotel. Definizione di una comunicazione chiara e tracciare gli accordi con i clienti esterni, le associazioni e i reparti interni.
Si offre: contratto a tempo determinato finalizzato all'assunzione stabile; vitto gratuito presso il ristorante aziendale riservato al team; processo di inserimento guidato e strutturato; sconti e tariffe speciali per amici e familiari sulle camere, oltre al 20% di sconto su Food & Beverage in tutti gli hotel della catena Marriott International; retribuzione minima contrattuale pari a € 2.330,00 lordi mensili su base full-time, con disponibilità ad adeguamenti/aumenti retributivi al rialzo in base all'esperienza e alle qualifiche del candidato.
Requisiti: almeno 2–3 anni di esperienza professionale rilevante nella gestione di eventi o nel settore alberghiero; forte talento organizzativo, attenzione ai dettagli, elevati standard di qualità e capacità di mantenere la calma durante le fasi di lavoro più intense; ottima padronanza sia del tedesco che dell'inglese.
Per candidarsi inviare una mail con cv e lettera di presentazione a Merve Yilmaz (Human Resources) hr.viennamarriott@marriott.com
Per maggiori informazioni qui
SCADENZA: non specificata

AUSTRIA, SI RICERCA TECNICO DI LABORATORIO ODONTOTECNICO (ID 7435901)
Clinica Dr. med. dent. Maad Al-Soqour è alla ricerca di un tecnico di laboratorio per studio odontotecnico.
Luogo di lavoro: Bludenz, Austria
Si offre: Contratto di apprendistato full-time; la retribuzione effettiva dipenderà dalle qualifiche e dall'esperienza professionale; lo stipendio minimo lordo per la posizione è di € 4.573,82 al mese per un impiego a tempo pieno. È possibile una retribuzione superiore, con uno stipendio netto minimo garantito di € 3.000 al mese. Il datore di lavoro può offrire supporto nella ricerca dell'alloggio.

Requisiti:Diploma di odontotecnico. La conoscenza del tedesco è gradita, ma è possibile lavorare anche con un buon livello di inglese (la conoscenza dell'arabo costituisce un valore aggiunto).
Per candidarsi e per maggiori informazioni qui
SCADENZA: 30 novembre 2026

CIPRO, SI SELEZIONANO AIUTO CUOCO (ID 343226)
RHEA K. ENTERPRISES LIMITED s.r.l. specializzata nel settore HoReCa (Hotellerie, Restaurant, Café) a Nicosia (Cipro), ricerca due assistenti di cucina per la propria sede da assumere a tempo pieno.
Luogo di lavoro: Faneromeni-Nicosia, Cipro
Si offre: contratto con finalità di assunzione. Retribuzione mensile: 1350 euro al mese.
Requisiti: esperienza pregressa di 5 anni; padronanza nella preparazione piatti e utilizzo esperto dei macchinari; conoscenza approfondita delle norme igienico-sanitarie; lavoro di squadra, autonomia e gestione dello stress.
Per candidarsi inviare lettera di presentazione e CV in inglese a DH_DORA@YAHOO.COM e al consulente EURES PRODROMOS CHRYSANTHOU pchrysanthou@dl.mlsi.gov.cy.
Per maggiori informazioni cliccare qui
SCADENZA: 19 marzo 2027

CIPRO, ADDETTI ALLE PULIZIE OSPEDALIERE (ID EURES 339051)
EURES ricerca per SAINT GEORGE & BLUE CROSS PRIVATE HOSPITAL LTD. cinque addetti alle pulizie ospedaliere a tempo determinato full-time.
Requisiti: esperienza minima nella mansione; conoscenza dei protocolli di base per la pulizia, la disinfezione e l'igiene; senso di responsabilità, affidabilità e attenzione ai dettagli; capacità di collaborare e lavorare efficacemente in un ambiente impegnativo
Attività principali:pulizia, disinfezione e manutenzione delle aree cliniche; pulizia e disinfezione dei servizi igienici; raccolta dei rifiuti; rifornimento di materiali di consumo
Sede di lavoro: 8028 PAFOS , Cipro - Cipro
Durata: tempo determinato full-time
Per candidarsi:Consulente EURES: Panayiota Panayi (ppanayi@dl.mlsi.gov.cy)
Per maggiori informazioni clicca qui
Scadenza: 1 dicembre 2026

CIPRO, SI RICERCANO STIVATORI (EURES ID 339675)
NVO WAREHOUSING AND LOGISTIGS LTD, azienda fondata su una solida base di esperienza, affidabilità e professionalità nei traslochi Internazionali e nei servizi logistici, ricerca due stivatori.

REQUISITI: Istruzione primaria;
LUOGO DI LAVORO: AGARISTIS 29, 3045 LEMESOS-LEMESOS , Cipro - Cipro
CONTRATTO: A tempo indeterminato e a tempo pieno, retribuzione 1144 EUR al mese
Per candidarsi e per maggiori informazioni cliccare **qui.**
SCADENZA: 17 dicembre 2026

CIPRO, SI CERCA BARTENDER (EURES ID 339213)
SODEXO (CYPRUS) LIMITED, società che opera principalmente come fornitore di servizi di supporto e di gestione delle strutture per il Ministero della Difesa del Regno Unito, uno dei maggiori datori di lavoro dell'isola, con centinaia di dipendenti, ricerca n. 30 bartender.
REQUISITI: esperienza nella mansione;conoscenza della lingua inglese.
LUOGO DI LAVORO: BUILDING 164, RAF AKROTIRI, BFPO 164, 4640 AKROTIRI-LEMESOS, Cipro
CONTRATTO: A tempo determinato con finalità di assunzione
Si prega di notare che una copia della lettera e del CV inviati al datore di lavoro deve essere trasmessa anche al consulente EURES (Maria Pitsillidou, mpitsillidou@dl.mlsi.gov.cy).
Si prega di indicare il numero di riferimento nazionale dell'offerta di lavoro.
Per candidarsi e per maggiori informazioni cliccare **qui**.
SCADENZA:6 dicembre 2026

CIPRO, SI CERCA OPERAIO SPECIALIZZATO – PONTEGGIATORE (EURES ID 339406)
G.C. Scaffolding Services Limited ricerca due operai specializzati nel montaggio di ponteggi a Deryneia-Ammochostos, Cipro.
REQUISITI:
- Esperienza nel montaggio di ponteggi
- Titolo di studio: scuola primaria

CONTRATTO: Contratto full time con finalità di assunzione
Retribuzione fissa di €2.000/mese
LUOGO DI LAVORO: Arx Makariou III 163, Deryneia-Ammochostos – Cipro
Per candidarsi: contatto telefonico con il datore di lavoro e, in copia, all'assistente EURES (indicare il numero di riferimento nazionale 339406):
Tel.: 00357 99314420 / 23730222 Sophia Papetta (EURES Advisor) | spapetta@dl.mlsi.gov.cy
Per maggiori informazioni, cliccare **qui.**
SCADENZA:10 dicembre 2026

DANIMARCA, ESBERN SNARE BRASSERIE & COCKTAIL BAR CERCA CHEF (EURES ID: bdfd9952-018c-41ac-840e-6fd0843bd851)

Esbern Snare Brasserie & Cocktail Bar è alla ricerca di uno chef esperto e motivato da inserire nel proprio organico. La figura selezionata si occuperà della creazione di menu fissi e alla carta secondo la cucina danese.

LUOGO DI LAVORO: Kordilgade 17 ,4400 Kalundborg , Selandia occidentale e meridionale -Danimarca

REQUISITI: Esperienza di lavoro in una cucina professionale .Capacità di gestire la preparazione, la mise en place e il servizio in modo organizzato. Esperienza nel servizio à la carte. Attenzione alla qualità, al lavoro di squadra e alla costanza. Capacità di lavorare efficacemente in un ambiente frenetico. Capacità di lavorare in autonomia e di assumersi responsabilità durante il servizio.

SI OFFRE: Impiego a tempo pieno anche nei fine settimana. Stipendio lordo mensile indicativo tra 30.000 e 35.000 DKK, in base a qualifiche ed esperienza. Cinque settimane di ferie retribuite. Alloggio aziendale disponibile. Assistenza per il trasferimento e l'insediamento in Danimarca. Possibilità di contributo alle spese di trasloco e/o alloggio pagato per il primo mese (da concordare). Buone condizioni lavorative in un ambiente strutturato e professionale. Pasti per il personale. Abbigliamento da lavoro fornito. Sconti per il personale. Ristorante stabile e consolidato, con un concept collaudato e una cucina organizzata. Libertà di sviluppare le proprie idee e contribuire alla definizione del menu. Ambiente di lavoro in cui è possibile utilizzare l'inglese nella comunicazione quotidiana.

Per candidarsi inviare una e-mail di presentazione allegando il proprio CV in inglese a job@esbern-snare.dk indicando reference number e posizione nell'oggetto della e-mail.

Per ulteriori informazioni cliccare qui.

Scadenza: 25 novembre 2026

ESTONIA, AUTISTA DI MEZZI PESANTI CON PATENTE C+E (1667902)

OÜ Roadcrown è alla ricerca di un autista di mezzi pesanti con patente C+E da inserire nel team per la tratta scandinava.

Mansioni:

- Trasporto merci tra Danimarca, Norvegia, Svezia e Finlandia con un semirimorchio telonato.
- Monitoraggio dei carichi
- Compilazione documenti di trasporto
- Scelta del percorso ideale di guida

Requisiti:

- Patente di guida di categoria CE

- Precedente esperienza come autista
- Conoscenza della lingua inglese a livello comunicativo

L'azienda offre un lavoro a lungo termine, un ambiente amichevole e collaborativo, strumenti di lavoro moderni ed auto aziendale per gli spostamenti tra casa e cantiere con carta carburante. Retribuzione lorda 4200 € - 4500 €

Luogo di Lavoro: Estonia Danimarca - Norvegia (Oslo) - Svezia e Finlandia

Per candidarsi: seguire le istruzioni di questa pagina

Per maggiori informazioni cliccare qui

Scadenza: 30 novembre 2026

FRANCIA, SI SELEZIONA AGRONOMO

Sei appassionato/a di agronomia e del mondo degli animali (bovini, ovini, suini, pollame, ecc.), con una spiccata sensibilità verso le sfide economiche e di sostenibilità? Partecipa alla creazione di una nuova figura professionale: Responsabile/Agronomo dell'Approvvigionamento per gestire i rapporti con allevatori, produttori ottimizzando al contempo costi, tempistiche e qualità delle materie prime.

Le tue mansioni: Approvvigionamento, conformità e prestazioni Gestione degli approvvigionamenti Gestire i rapporti con allevatori, produttori e macelli per garantire la sicurezza degli approvvigionamenti di Ottimizzare i costi, i tempi e la qualità delle materie prime. Prestazioni e sostenibilità Garantire l'efficienza e la sostenibilità degli approvvigionamenti. Garantire la conformità normativa (norme sanitarie, benessere animale, tracciabilità). Analisi e reporting Monitorare gli indicatori chiave (costi, tempi, qualità, conformità). Proporre azioni di miglioramento per ottimizzare la catena di approvvigionamento. Collaborazione trasversale

Requisiti: Diploma di laurea in Scienze Agraria, conoscenza della lingua francese

Offerta: Una posizione strategica, Pacchetto retributivo di 39-44 k€ lordi annui (stipendio fisso + premi legati agli obiettivi + 13ª mensilità + partecipazione agli utili). Posizione a tempo indeterminato con prospettive di crescita. Ambiente stimolante: settore dinamico, collaborazione con attori chiave (allevatori, produttori). Formazione continua per lo sviluppo delle competenze.

Sede di lavoro: Ploërmel-Bretagna, Francia

Come candidarsi: direttamente sul sito di France Travail, https://candidat.francetravail.fr/offres/recherche/detail/8931833

Leggi l'offerta al seguente link

GERMANIA, SI CERCA CARTONGESSISTA/INTONACATORE (10000-1207154847- S)

La ditta TFE Pirronitto è alla ricerca di un cartongessista/intonacatore nelle

finiture di interni. Il candidato ideale ha già esperienza professionale come intonacatore ed installatore di cartongesso ed ha una buona conoscenza della lingua tedesca, mentre costituiscono un plus la conoscenza delle lingue inglese ed italiana. E' inoltre necessaria una patente di guida valida.
La ditta offre un lavoro interessante e vario, ottima retribuzione in base alle prestazioni, tempo pieno ed indeterminato, auto aziendale per gli spostamenti tra casa e cantiere con carta carburante.
Luogo di Lavoro: Albstadt, Württemberg
Per candidarsi: scrivere a tfepirronitto@gmx.de
Per maggiori informazioni cliccare qui

GERMANIA, SI CERCANO PIZZAIOLI (10001-1003324902- S)
Il ristorante "Mammina" di Loredana Pitzus a Viernheim, nei pressi di Manheim, è alla ricerca di pizzaioli, a tempo pieno o part-time. Nel caso di tempo pieno la settimana lavorativa è di 40 ore. La ditta inoltre offre straordinari retribuiti, 30 giorni di ferie annuali, un pagamento equo e puntuale ed un supporto logistico per i neo trasferiti, fornendo un alloggio gratuito in hotel per il primo periodo. L'esperienza pregressa nella preparazione della pizza napoletana è un vantaggio.
Mansioni:

- Preparazione delle pizze napoletane
- Preparazione e lavorazione degli ingredienti freschi
- Conformità ai nostri standard di qualità e igiene.
- Collaborazione con un team motivato su un piano di parità.

Luogo di Lavoro: Viernheim, Assia
Per candidarsi: scrivere a mammina-viernheim@web.de inviando curriculum ed eventuali certificazioni, oppure tramite la sezione "Carriere" sul sito web aziendale www.mammina-viernheim.de
Per maggiori informazioni cliccare qui

GERMANIA, SI CERCA MAGAZZINIERE (ID 10000-1208420912-S)
Caterpillar Inc., il principale produttore mondiale di macchinari per l'edilizia e l'industria estrattiva, motori diesel e a gas naturale per impieghi non stradali, turbine a gas industriali e locomotive diesel-elettriche, è alla ricerca di un addetto al magazzino da inserire nel team presso la sede di Kiel, con inserimento il prima possibile.
Mansioni principali: verifica dei componenti e dei materiali in entrata, con segnalazione di eventuali difformità o danni;stoccaggio di componenti/materiali nelle aree di magazzino designate; prelievo dei componenti in base alle esigenze di produzione e spedizione; registrazione dei dati necessari e gestione delle richieste relative a giacenze o movimentazioni.
Requisiti: È richiesto il patentino per l'uso del muletto e la disponibilità a

lavorare su turni (il ruolo prevede un sistema a turni rotativi; attualmente il lavoro è organizzato su due turni: mattutino e pomeridiano); Conoscenza del tedesco base (A1).
Luogo di Lavoro: 24159 Kiel , Kiel, distretto urbano - Germania
Si offre: Impiego full time
Per candidarsi:
https://careers.caterpillar.com/en/jobs/r0000388046/lagerist-mwd/
(https://careers.caterpillar.com/en/jobs/r0000388046/lagerist-mwd/)
Per maggiori informazioni cliccare qui
Scadenza: 17 gennaio 2027

GERMANIA, SI RICERCA ISPETTORE DI QUALITÀ
Caterpillar Engines Kiel GmbH ricerca un ispettore qualità per lo stabilimento di Kiel, Germania.
Mansioni principali: Ispezione e misurazione dei componenti motore in fase di assemblaggio o di controllo merci in ingresso. Verifica di dimensioni, condizioni superficiali, documentazione e stato generale dei componenti. Documentazione dei risultati e redazione dei report "Stop-to-Fix" per le non conformità
Requisiti: Formazione professionale tecnica completata (es. meccanico industriale, tecnico di lavorazioni meccaniche, tecnico meccatronico o equivalente). Ottima conoscenza del tedesco (C1) e conoscenza base dell'inglese (A1). Capacità di leggere disegni tecnici con sicurezza. Esperienza nel controllo qualità (titolo preferenziale). Conoscenza di MS Office. Disponibilità a lavorare su turni (attualmente 2 turni, in futuro 3 a rotazione) e a ottenere l'abilitazione per gru/carrello elevatore. Cittadinanza UE/SEE o permesso di lavoro valido
Si offre: Impiego full time con orario flessibile. Retribuzione secondo il contratto collettivo dell'industria metalmeccanica ed elettrica (IG Metall), con pagamenti speciali come bonus natalizio e di vacanza. 30 giorni di ferie. Fondo pensione aziendale. Leasing bici / Jobticket
Luogo di lavoro: Falckensteiner Str. 2, 24159 Kiel, Schleswig-Holstein – Germania
Per candidarsi cliccare qui
SCADENZA: 5 dicembre 2026

GERMANIA, SI RICERCA CARRELLISTA MAGAZZINO VERTICALE – HLOP (EURES ID 10000-1206794445-S)
CEVA Logistics GmbH ricerca 196 carrellisti per magazzino a scaffalature alte (HLOP) per il nuovo sito di Francoforte sull'Oder, Germania.
Attività principali: Conduzione di carrelli commissionatori per scaffalature alte (lavoro fino a 12,5 metri). Stoccaggio e prelievo di colli in scaffalature alte.

Rispetto di tutte le norme di sicurezza. Supporto ad altre aree operative secondo necessità
Requisiti: Patente valida per carrelli HLOP (o disponibilità a conseguirla); esperienza con mezzi di movimentazione preferibile. Conoscenza di almeno una tra tedesco, inglese o polacco (B1). Resistenza fisica (carichi fino a 30 kg) e disponibilità a lavorare in quota per l'intero turno. Prima esperienza in magazzino o logistica (preferibile). Spiccata attenzione alla sicurezza.Disponibilità al lavoro su turni (6-14, 14-22, notte dalle 22)
Sede di lavoro: Polnische Str. 1, 15234 Frankfurt (Oder), Brandeburgo – Germania
Si offre: Contratto a tempo determinato di 12 mesi, full time (37,5 ore/settimana), orario flessibile. Retribuzione di €33.804/anno (retribuzione iniziale). 25 giorni di ferie contrattuali. Abbigliamento da lavoro e contributo per l'acquisto delle scarpe antinfortunistiche. Previdenza integrativa aziendale
Per candidarsi cliccare qui
SCADENZA: non indicata

GERMANIA, SI RICERCA ADDETTO AMMINISTRATIVO (ID 10000-1207593526-S)
Duran GmbH Riscaldamento e idraulica, è alla ricerca di tre specialisti commerciali qualificati per supportare l'ufficio amministrativo.
Luogo di lavoro: Mainz, Germania
Si offre: Contratto di lavoro full-time; Formazione professionale.
Requisiti: Formazione commerciale completata;conoscenze commerciali di base; conoscenze di base di contabilità e organizzazione d'ufficio; conoscenza del pacchetto MsOffice; ottima conoscenza della lingua tedesca (livello B2).
Per maggiori informazioni e per candidarsi cliccare qui.
SCADENZA:26 novembre 2026

GERMANIA, SI RICERCA AGENTE DI VENDITA ALL'ESTERO (10001-1003712353-S)
Pneuhage Management GmbH & Co. KG, holding tedesca con sede a Karlsruhe e leader nel settore dei ricambi per auto, è alla ricerca di un agente di vendita all'ingrosso con focus sull'export verso il mercato italiano.
Mansioni:
- Gestione della clientela
- Gestione di ordini, note di credito e reclami, della redazione di offerte e della verifica dei dati anagrafici dei clienti
- Responsabilità su prezzi, margine lordo e fatturato
- Partecipazione a fiere di settore e altre attività esterne all'azienda

Requisiti
- Formazione in ambito commerciale

- Esperienza professionale in ruoli orientati alla vendita
- Titolo preferenziale costituisce la conoscenza del settore e dei prodotti (pneumatici e cerchi)
- Padronanza delle lingue tedesca, italiana ed inglese
- Uso pacchetto Office, è un vantaggio la conoscenza dell'applicativo SAP

Salario annuale: tra 56000 € e 68000€ annuali
Luogo di Lavoro:Karlsruhe, Baden
Per candidarsi: usare il form sul sito aziendale su questa pagina, allegando cv, lettera di presentazione ed indicando le aspettative salariali e come si è venuti a conoscenza dell'offerta. Per info è possibile contattare il Responsabile Vendite Internazionali, Zoltán Gruber (tel.: +49 0173/6293-421) o la nostra Responsabile delle Risorse Umane, Christiane Etscheid (tel.: +49 0721/6188-349)
Per maggiori informazioni cliccare qui

GERMANIA, SI RICERCA SENIOR SOFTWARE DEVELOPER FRONTEND - REACT / AI FIRST

Athereon GRC GmbH Software GRC per informazioni, sicurezza e compliance) ricerca uno sviluppatore software frontend - react / AI First.
REQUISITI: Laurea in Informatica (o ambito affine) o qualifica professionale equivalente (Fachinformatiker). Almeno 3 anni di esperienza professionale full-time nel ruolo. Conoscenza di livello esperto di React, TypeScript/JavaScript (ES6) e framework frontend (es. Ant Design, Material UI). Esperienza consolidata nell'uso di strumenti di sviluppo AI (Copilot, Cursor) e mentalità orientata all'innovazione ("AI First"). Conoscenze necessarie per la collaborazione in team (tedesco e/o inglese in contesto aziendale) livello B1.
Agevolazioni offerte dall'azienda: Scelta libera dei dispositivi di lavoro (laptop, smartphone) con possibilità di uso personale; flessibilità e home-office. Programma di Mentorship, percorsi di formazione continua e retribuzione competitiva basata sulle prestazioni.
SEDE DI LAVORO: Saarbrücken
Per candidarsi: cliccare qui
Scadenza candidature: 31 dicembre 2026

IRLANDA, SI SELEZIONANO EDUCATORI PROFESSIONALI INFANTILI

La rete EURES ricerca **educatori professionali infantili** per asili nido collocati in diverse località in tutta l'Irlanda.
LUOGO DI LAVORO: Irlanda
TIPO DI CONTRATTO: contratto di lavoro full time a tempo indeterminato. Un ambiente di lavoro inclusivo e di supporto, in cui si parla inglese. Sviluppo professionale continuo. Supporto del datore di lavoro nella ricerca dell'alloggio.
REQUISITI: Laurea in Scienze della Formazione Primaria o Laurea in Scienze

dell'Educazione della Prima Infanzia. Inglese: Livello intermedio (B2).
Cittadinanza UE
Per candidarsi è necessario inviare il proprio CV e lettera di presentazione in inglese a **eures.puglia@regione.puglia.it**
Scadenza: LA RICERCA E' SEMPRE ATTIVA

ISLANDA, SI CERCA GUIDA ESPERTA DI RAFTING (ID 261104-10)
Arctic Rafting è alla ricerca di una guida esperta di rafting in Islanda.
Arctic Rafting ha un campo base nel "Golden Circle"ed è una delle più ricercate ed antiche agenzie per escursioni rafting del paese.
Requisiti:
- esperienza nel rafting, contatto clienti e gestione del campo base dove alloggiano i visitatori.
- Competenze linguistiche , oltre alla lingua inglese, sono gradite

Si offre: Offerta stagionale (maggio-settembre), con part-time in inverno per tutte le attività preparatorie ed eventualmente amministrative.
Come candidarsi:
Riempire il modulo al seguente link: https:/ form.vinnumalastofnun.is/eures/ indicando in oggetto '261104-10'
Per maggiori info cliccare qui
SCADENZA: 3 dicembre 2026

MALTA, SI CERCA AGENTE DI VENDITA (456491)
PEAK CS LIMITED è alla ricerca di 10 dipendenti volenterosi di far parte di una squadra di coach finanziari di lingua italiana che gestiscano i portafogli dei clienti nel trading online.
Ai candidati selezionati verrà fatta una formazione completa in ambito finanziario. Non è necessariamente richiesta esperienza pregressa nella mansione specifica.
Mansioni:
- Instaurare e mantenere relazioni con i clienti telefonicamente
- Procacciare nuovi clienti
- Ricerche di mercato
- Verificare e raccogliere documentazione

Requisiti:
- Esperienza almeno trimestrale in contesti analoghi (meglio se call center)
- Diploma o qualifica triennale, meglio se in ambito economico finanziario
- Doti comunicative
- Buona padronanza del pacchetto Microsoft OfficE

Viene inoltre fornita assistenza all'arrivo con navetta dall'aeroporto e supporto abitativo da discutere in sede di colloquio, mentre dopo 3 mesi di lavoro si ha diritto a vitto e ad un rimborso fino a 200 € per un volo.

Salario: 1500 € lorde più commissioni
Luogo di Lavoro: Paceville
Per candidarsi: scrivere a eures.recruitment.jobsplus@gov.mt mandando lettera di candidatura
e curriculum in lingua inglese scrivendo riferimento e nome dell'annuncio.
Per maggiori informazioni cliccare qui
Scadenza 2 dicembre 2026

MALTA, SI RICERCA CROUPIER (454539)
CASINO MALTA LIMITED cerca n.10 croupier a tempo pieno per il loro casinò. La mansione prevede la gestione dei tavoli da gioco, offrire un servizio eccellente ai giocatori, garantire il corretto svolgimento dei giochi e contribuire a rendere entusiasmante l'esperienza dei clienti offrendo intrattenimento in stile Las Vegas.
Requisiti:
• Esperienza almeno annuale nel ruolo
• Piena padronanza della lingua inglese
• Essere flessibile con i turni, compresi festivi e notturni
L'azienda inoltre si impegna a fornire formazione continua ai dipendenti e fornire assistenza nella ricerca dell'alloggio.
Salario: variabile tra le 1400€ e 2500 €
Luogo di Lavoro: San Giljan
Per candidarsi: seguire le istruzioni al link originale qui
Per maggiori informazioni cliccare qui
Scadenza 1 dicembre 2026

MALTA, SI CERCANO OPERATORI POSTALI (ID 452212)
L'azienda MALTA POST PLC ricerca 15 addetti al recapito postale. Le risorse selezionate si occuperanno della consegna della corrispondenza lungo un percorso prestabilito.
Requisiti:
- Patente di guida UE (categoria B)
- Esperienza: addetto al recapito postale o allo smistamento (1 anno)
- Lingua inglese (livello B1)

Sede di lavoro: IL-MARSA (Malta)
Offre: contratto a tempo determinato (Full-time)
Stipendio annuale iniziale: 15.796,00 EUR
Per candidarsi
Inviare una LETTERA DI CANDIDATURA e un CV tramite EMAIL eures.recruitment.jobsplus@gov.mt oppure ci si può candidare tramite il sito web Jobsplus tramite l'URL: https://jobsplus.gov.mt/vacancy/vacancy-details?id=452212

Per maggiori info cliccare qui
Scadenza: 7 febbraio 2027

MALTA, SI RICERCANO BARTENDER (ID 458621)
HR PLUS COMPANY LTD e' alla ricerca di due bartender e baristi qualificati che preparino bevande nel rispetto degli standard aziendali, offrendo al contempo un servizio professionale volto a garantire la soddisfazione degli ospiti.
Luogo di lavoro: SAN GWANN , Malta - Malta
Principali responsabilità: misure di igiene sul luogo di lavoro; garantire che le stoviglie siano pronte all'uso; riscuotere le quote dei visitatori; servire pietanze ai tavoli; pulire le attrezzature da catering.
Si offre: contratto a tempo pieno; 995 EUR al mese (Tasso di compenso iniziale)
Requisiti: conoscenza della lingua inglese livello B1; esperienza di 2 anni.
Per candidarsi: invia una LETTERA DI CANDIDATURA e il CV tramite E-MAIL, oppure candidati attraverso il sito web di Jobsplus al seguente indirizzo: https://jobsplus.gov.mt/vacancy/vacancy-details?id=458621
Per maggiori informazioni qui
Scadenza: 27 novembre 2026

NORVEGIA, SI CERCA PIZZAIOLO (ID 4572c833-d5f7-4879-b30a -1f3d3f4a5009)
Casa Mia, ristorante italiano situato nel cuore di Lillestrøm, a circa 20 km da Oslo, è alla ricerca di un PIZZAIOLO
Requisiti: Precedente esperienza; disponibile a lavorare la sera e nei fine settimana. Preferibilmente con conoscenza della lingua inglese. È gradita anche la conoscenza dello spagnolo o dell'italiano.
Si offre: contratto a tempo indeterminato a tempo pieno; ambiente di lavoro cordiale e piacevole; stipendio iniziale di 42.000 NOK al mese
Luogo di Lavoro:Storgata 1A 2000 LILLESTRØM , Akershus - Norway
Per candidarsi: Si prega di inviare il proprio CV e la lettera di presentazione a: post@casa-mia.no ed in cc ad eurespuglia@regione.puglia.it
Per maggiori informazioni qui
Scadenza: 30 novembre 2026

PAESI BASSI, SI CERCA CARPENTIERE (WBS2567726)
Mosana B.V. è una solida realtà di piccole dimensioni (10-49 dipendenti) attiva nel settore della compravendita di beni immobili propri. E' alla ricerca di un carpentiere
MANSIONI: Nello specifico, la risorsa si occuperà di: Sopralluoghi tecnici, controllo dello stato degli
immobili e piccole manutenzioni ordinarie. Supporto logistico e operativo nella

preparazione delle
proprietà destinate alla vendita o alla locazione. Gestione delle comunicazioni con fornitori, tecnici
esterni e inquilini/acquirenti. Monitoraggio delle scadenze e aggiornamento della documentazione
relativa agli immobili.
LUOGO DI LAVORO: Heerenveen, The Netherlands
REQUISITI: Titolo di studio: Diploma di istruzione secondaria superiore.
Esperienza: Minima (almeno 3 mesi in ruolo analogo o generico).
Lingue: Buona conoscenza della lingua inglese.
Patente: Patente di guida di categoria B.
SI OFFRE: Stipendio 2598 EURO al mese (compenso iniziale). Aiuto al trasferimento
Per candidarsi inviare il cv aggiornato e lettera di presentazione in inglese a: anna.csonka@uwv.nl
Per candidarsi e avere informazioni cliccare qui
SCADENZA: 11 gennaio 2027

PAESI BASSI, SI CERCA INSTALLATORE DI IMPIANTI (WBS2567626)
Mosana B.V. (impresa di piccole dimensioni, 10-49 dipendenti, attiva nel settore immobiliare) è alla ricerca di un Installatore di impianti (MEP) con esperienza.
LUOGO DI LAVORO: Heerenveen, The Netherlands
MANSIONI:Installare impianti elettrici in ambito residenziale. Installare impianti idrici, di scarico e di
riscaldamento. Lavorare su sistemi di ventilazione e altri impianti domestici. Eseguire le installazioni all'interno di moduli prefabbricati. Lavorare seguendo disegni e schemi tecnici. Verificare e collaudare gli impianti installati. Individuare e risolvere eventuali problemi tecnici.
Collaborare a stretto contatto con carpentieri e altri colleghi di cantiere dello stabilimento. Mantenere la postazione di lavoro pulita e sicura.
REQUISITI: Pregressa esperienza con impianti elettrici e meccanici nell'edilizia residenziale.
Competenze tecniche: Conoscenza dei sistemi elettrici, idrici, di riscaldamento e degli impianti edili;
capacità di leggere disegni tecnici e di eseguire installazioni in autonomia. Approccio pratico e orientato alla risoluzione dei problemi, precisione, affidabilità e predisposizione al lavoro di squadra
con altre figure professionali.
Rispetto rigoroso delle norme e dei regolamenti sulla sicurezza.
Titolo di studio: Diploma di istruzione secondaria superiore.
Lingue: Buona conoscenza della lingua inglese.

Patente: Patente di guida di categoria B.
Stipendio: 2598 EUR al mese (compenso iniziale). Alloggio gratuito per il primo anno
Per candidarsi inviare il cv aggiornato e lettera di presentazione in inglese a: anna.csonka@uwv.nl
Per candidarsi e avere informazioni cliccare qui
SCADENZA: 11 gennaio 2027

PORTOGALLO, SI RICERCA ASSISTENTE TECNICO PER LA SALUTE DELLE FORESTE
In Portogallo, Furadouro si ricerca un assistente tecnico per la salute delle foreste che si occuperà
delle seguenti attività:
• Partecipare alla verifica dello stato fitosanitario dei popolamenti forestali sulla base dei
sistemi di monitoraggio implementati;
• Effettuare il rilevamento e la registrazione dei dati sul campo, assicurandone la corretta organizzazione per l'analisi;
• Partecipare alla pianificazione operativa dei trattamenti fitosanitari e monitorarne l'attuazione;
• Collaborare alle attività quotidiane del Laboratorio di Salute Forestale, tra cui l'organizzazione dei campioni e l'inserimento dei dati nei sistemi interni;
• Monitorare il rilascio di parassitoidi prodotti presso il Laboratorio di Sanità Forestale;
• Partecipare alla raccolta di informazioni relative all'identificazione di problematiche legate alla vitalità.
Requisiti:
• Laurea triennale e/o magistrale in Ingegneria forestale o titoli equipollenti,
• Conoscenza della protezione forestale (parassiti e malattie);
• Conoscenza della progettazione sperimentale;
• Conoscenza della legislazione in materia di salute e sicurezza sul lavoro.
• Consapevolezza sociale e ambientale;
• Competenze informatiche;
• Conoscenza dei sistemi informativi geografici (GIS),
• conoscenza lingua Inglese liv. Intermedio;
• Esperienza professionale in ambito forestale.
Si offre un contratto di lavoro a tempo pieno.
Scadenza offerta 10 febbraio 2027

PORTOGALLO, SI RICERCA CAMERIERE (EURES ID 589430644)
Per hotel 5 stelle in Evora di prossima apertura, si ricercano un cameriere.
Luogo di lavoro: 7005801 ÉVORA , Medio Tago - Portogallo

Si offre: Contratto a tempo pieno a tempo determinatO, retribuzione: 1223,5 EUR al mese
Requisiti: Istruzione secondaria inferiore e patente di guida tipo B
Per candidarsi e per maggiori informazioni cliccare **qui.**
SCADENZA:30 dicembre 2026

SPAGNA, SI RICERCA COORDINATORE DI BUSTE PAGA
Melia hotels Val d'Aran è alla ricerca di un coordinatore per la predisposizione di buste paga.
Luogo di lavoro: Vielha e Mijaran, Spagna
Principali responsabilità: inserire i dati nello strumento di amministrazione del personale relativi a qualsiasi modifica contrattuale per i dipendenti nell'OC (nuovo personale, reintegri, licenziamenti, proroghe, modifiche di dati, modifiche organizzative, ecc.); verificare la corretta attuazione delle operazioni effettuate nel sistema. inserire e controllare le integrazioni mensili delle buste paga, compreso il controllo di eventuali importi trattenuti per motivi giudiziari; applicare le modifiche nei profili dei dipendenti: familiari e a carico, diversità funzionale (disabilità), conti bancari, indirizzi (con adeguata documentazione di supporto); inserimento e controllo delle assenze (unitamente alla relativa documentazione giustificativa).
Si offre: retribuzione contrattuale pari a € 1.100 - € 1.300 (Lordo); contratto di lavoro stagionale; possibilità di lavoro da casa.
Requisiti: diploma di scuola professionale; conoscenza e applicazione del Codice del Lavoro; applicazione del Diritto della Sicurezza Sociale (Contratti, Buste paga, TFR / Indennità di fine rapporto); normativa in materia di Prevenzione dei Rischi Lavorativi; gestione delle risorse umane, finanziarie e materiali; gestione delle Risorse Umane; conoscenza di SAP SuccessFactors; conoscenza di Office 365 (Word, Excel, PowerPoint...); conoscenza delle operazioni alberghiere; conoscenza di inglese (B2) e portoghese (B2).
Per informazioni e per candidarsi, cliccare qui
SCADENZA: 7 dicembre 2026

SPAGNA, SI CERCANO CAMERIERI (EURES ID - 102330)
Baldoria Group SL è alla ricerca di cinque assistenti camerieri/runner per nuove aperture.
Sede di lavoro: Madrid, Spagna
Contratto: full-time
Durata: indeterminato
Retribuzione: 1300 € netti/mese
Requisiti principali: Attitudine al servizio e al lavoro in un contesto veloce; buona gestione del vassoio e del servizio in sala; lingue: Italiano C1 e Spagnolo B2 (oppure Inglese B2)

Per candidarsi registrarsi sulla piattaforma EURES TMS: https://eureslogin.politicheattive.lavoro.gov.it/ inserendo un CV in inglese, completo in tutti i campi; inviare una mail con il CV in PDF (anche in italiano) a b.dalessio@afolmet.it.
Scadenza: 31 dicembre 2026

SPAGNA, SI CERCANO CUOCHI CAPO PARTITA (EURES ID – 102314)
Baldoria Group SL è alla ricerca di sette capo partita per nuove aperture.
Sede di lavoro: Madrid, Spagna
Contratto: full-time
Durata: indeterminato
Retribuzione: 1600 € netti/mese
È richiesta la conoscenza di Italiano (C1) e Spagnolo (A2)
Cosa offre l'azienda: Turni pensati per bilanciare vita privata e lavoro (3 continuativi, 2 spezzati, 2 giorni off consecutivi). Stipendio in base all'esperienza + bonus performance. Sconti nei ristoranti del gruppo, staff meal. Percorsi di crescita in un gruppo in espansione
Per candidarsi registrarsi sulla piattaforma EURES TMS: https://eureslogin.politicheattive.lavoro.gov.it/ inserendo un CV in inglese, completo in tutti i campi; inviare una mail con il CV in PDF (anche in italiano) a b.dalessio@afolmet.it.
Scadenza: 31 dicembre 2026

SPAGNA, SI CERCANO ASSISTENTI DI CUCINA (EURES ID – 102331)
Baldoria Group SL è alla ricerca di sei **commis** per nuove aperture.
Sede di lavoro: Madrid, Spagna
Contratto: full-time
Durata: indeterminato
Retribuzione: 1300 € netti/mese
È richiesta la conoscenza di Italiano (C1) e Spagnolo (A2)
Cosa offre l'azienda:Turni organizzati (3 turni continuativi, 2 spezzati, 2 giorni off consecutivi). Bonus legati alle performance, sconti nei ristoranti del gruppo, staff meal. Opportunità reali di crescita
Per candidarsi registrarsi sulla piattaforma EURES TMS: https://eureslogin.politicheattive.lavoro.gov.it/ inserendo un CV in inglese, completo in tutti i campi;inviare una mail con il CV in PDF (anche in italiano) a b.dalessio@afolmet.it.
Scadenza: 31 dicembre 2026

SVEZIA, SI CERCA SOUS CHEF – CUOCO/A IN SECONDA
Karstorp Säteri, storica tenuta con hotel, ristoranti e spazi per eventi a Skövde, in Svezia, ricerca un/a Sous Chef con almeno cinque anni di esperienza

professionale. Il/la candidato/a affiancherà lo Chef Jonas Andersson, con esperienza in cucine internazionali e in un ristorante presente nella Guida Michelin. La cucina valorizza ingredienti stagionali, produttori locali e tecniche di fermentazione e conservazione.
Attività principali: Supportare lo Chef nella gestione quotidiana della cucina; coordinare le preparazioni e il servizio, garantendo qualità e presentazione dei piatti; collaborare alla pianificazione dei menu e degli approvvigionamenti; garantire il rispetto delle norme igienico-sanitarie e degli standard di sicurezza alimentare.
Requisiti: Almeno cinque anni di esperienza professionale in cucina; buona conoscenza della lingua inglese, requisito essenziale; capacità di coordinare e supportare il team, anche durante i servizi più intensi;
Requisiti preferenziali: Esperienza in un ristorante stellato Michelin; competenze nello sviluppo dei menu, nella gestione degli ordini e nella riduzione degli sprechi alimentari.
Sede di lavoro: Skövde, Svezia
Si offre: Retribuzione a partire da 3.178€ lordi al mese, con possibilità di importi superiori in base all'esperienza e alle competenze; turni diurni, serali e nei fine settimana; possibilità di alloggio temporaneo in hotel e supporto nella ricerca di una sistemazione a lungo termine.
Per candidarsi: inviare il CV e una breve presentazione in inglese, indicando la prima data disponibile per l'assunzione, a Chami Malek all'indirizzo chami@karstorp.se. Inserire nell'oggetto: "Sous Chef - Karstorp Säteri".
Per maggiori informazioni: www.karstorp.se
SCADENZA: non indicata. Le candidature sono valutate progressivamente.

SVEZIA, DIVERSE POSIZIONI NEL SETTORE SIDERURGICO E INDUSTRIALE – STEGRA

Stegra ricerca personale per diverse posizioni professionali presso le proprie attività in Svezia, nel settore della produzione di ferro, acciaio e ferroleghe.
Posizioni disponibili:

- **Shift Manager – Planning & Shipping** (Responsabile turni – Pianificazione e spedizioni)
- **Shipping Operator with CE Driving Licence** (Operatore spedizioni con patente CE)
- **Mechanical Maintenance Lead – Caster** (Responsabile manutenzione meccanica – Colata continua)
- **LMF & RH Lead** (Responsabile dei processi LMF e RH in acciaieria)
- **Process Operator – Energy & Power Distribution** (Operatore di processo – Distribuzione di energia elettrica)
- **Electrician – Energy and Power Distribution** (Elettricista – Distribuzione di energia elettrica)

- **Daytime Manager – Warehouse & Workshop Area** (Responsabile diurno – Area magazzino e officina)
- **Production Manager – Cold Mill** (Responsabile di produzione – Laminazione a freddo)
- **Environmental Engineer** (Ingegnere ambientale)

Requisiti:

- Esperienza lavorativa richiesta, indicativamente da 1 a 2 anni
- Conoscenza della lingua inglese almeno di livello B2
- Formazione in ambito ingegneristico, tecnico-industriale, manifatturiero o dei processi produttivi, in relazione alla posizione
- Possesso dei requisiti professionali specifici previsti per il ruolo prescelto
- Interesse a contribuire allo sviluppo di un'industria siderurgica con particolare attenzione alla sostenibilità ambientale, alla sicurezza e all'inclusione

Sede di lavoro: Svezia – la sede specifica e le condizioni dettagliate variano in base alla posizione.

Si offre:

- Contratto di lavoro a lungo termine
- Impiego full time
- Inserimento in un contesto industriale innovativo, orientato alla riduzione dell'impatto climatico e alla crescita professionale
- Retribuzione non specificata nell'annuncio

Maggiori informazioni: Per maggiori informazioni clicca sul portale degli Europeanjobdays

Per candidarsi: È obbligatorio presentare la candidatura attraverso il sito ufficiale di Stegra, selezionando la posizione di interesse: https://career.stegra.com/jobs

SCADENZA: 28 novembre 2026

SVEZIA, SI RICERCA SVILUPPATORE SOFTWARE (ID 31675452)

Ericsson AB ricerca due neolaureati da inserire nel team nel ruolo di sviluppatore dedicato alla verifica (verification developer).

Il team opera sia in ambito hardware che software, occupandosi di test sulle prestazioni radio, compatibilità elettromagnetica e test ambientali, per garantire che i prodotti soddisfino gli standard del settore e i requisiti normativi.

Luogo di lavoro: Torshamnsgatan 23 16440 Kista , Contea di Stoccolma - Svezia

Si offre: Contratto a chiamata diretta Full Time.

Requisiti:

- Laurea triennale o magistrale in Data Science, Ingegneria Elettrica, Informatica o un campo affine;

- Competenze di programmazione in linguaggi come Java, Python, C o C++;
- Spiccate capacità analitiche e di risoluzione dei problemi, unite a un forte interesse per il testing, la verifica e le tecnologie wireless o mobili;
- Buone doti comunicative e attitudine al lavoro collaborativo

Per candidarsi:Link to the vacancy on the Swedish job board
Per maggiori informazioni qui
SCADENZA: 16 dicembre 2026

SVEZIA, SI RICERCA PIZZAIOLO (ID 31674918)

ARBËR & DURIMS Pizzeria Kommanditbolag ricerca pizzaiolo esperto.
La risorsa avrà mansioni tipiche della ristorazione; orari di lavoro prestabiliti.
Requisiti: il possesso della patente B.
Luogo di lavoro:Kristianstadvägen 21 B 24234 HÖRBY , Contea della Scania - Svezia
Si offre: Contratto a chiamata diretta full-time;
Per candidarsi:https://arbetsformedlingen.se/platsbanken/annonser/31674918
Per maggiori informazioni clicca qui
SCADENZA: 02 dicembre 2026

SVEZIA, SI RICERCA ONICOTECNICO CON ESPERIENZA (ID 31672714)

CNC Beauty & Care AB ricerca di due onicotecniche/i (nail technician) con esperienza nel settore.
Responsabilità principali: Eseguire svariati trattamenti, tra cui manicure, pedicure, applicazioni in acrilico o gel, nail art ed estensioni. Consultarsi con i clienti per comprendere le loro preferenze, esigenze ed eventuali condizioni specifiche o allergie, assicurando un'esperienza personalizzata e soddisfacente. Mantenere elevati standard di pulizia, curando l'ordine della postazione di lavoro, sterilizzando gli strumenti, smaltendo correttamente i materiali monouso e igienizzando regolarmente le aree di trattamento.
Luogo di lavoro: Långholmsgatan 17 11733 STOCKHOLM , Contea di Stoccolma - Svezia
Si offre: Contratto a chiamata diretta full-time.
Requisiti:

- Almeno 1 anno di esperienza lavorativa come onicotecnica/o;
- Conoscenza approfondita delle tecniche e dei prodotti per la cura delle unghie;
- Capacità di promuovere efficacemente i servizi del salone.

Per candidarsi:https://arbetsformedlingen.se/platsbanken/annonser/31672714
Per candidarsi e per maggiori informazioni qui
SCADENZA: 31 dicembre 2026

SVEZIA, DIVERSE POSIZIONI IN AMBITO AMMINISTRATIVO, ACQUISTI E LEGALE – STEGRA

Stegra ricerca personale per diverse posizioni professionali in ambito amministrativo, gestione aziendale, approvvigionamenti e consulenza legale, all'interno di un contesto industriale innovativo e orientato alla sostenibilità.
Posizioni disponibili:

- **People Administrator** (Addetto/a all'amministrazione del personale)
- **Planner & Scheduler** (Addetto/a alla pianificazione e programmazione delle attività)
- **Operational Purchaser** (Addetto/a agli acquisti operativi)
- **Business Developer – Procurement Excellence & Analytics** (Responsabile dello sviluppo aziendale – Eccellenza e analisi degli approvvigionamenti)
- **Lead Legal Counsel – Project Finance** (Responsabile legale – Finanziamento di progetti)
- **Commercial Legal Counsel** (Consulente legale in ambito commerciale)

Requisiti:Esperienza lavorativa richiesta, indicativamente da 1 a 2 anni; conoscenza della lingua inglese almeno di livello B2; formazione in ambito economico, amministrativo, gestionale o giuridico, in relazione alla posizione. Possesso delle competenze professionali specifiche previste per il ruolo prescelto. Disponibilità a lavorare in presenza. Interesse a operare in un ambiente internazionale che promuove la sicurezza, la fiducia, l'inclusione e la crescita professionale
Sede di lavoro: Svezia – la sede specifica e le condizioni dettagliate variano in base alla posizione.
Si offre:

- Contratto di lavoro a lungo termine
- Impiego full time
- Opportunità di crescita professionale in un'azienda impegnata nella trasformazione sostenibile dell'industria
- Retribuzione non specificata nell'annuncio

Maggiori informazioni: Per maggiori informazioni clicca sul portale degli Europeanjobdays
Per candidarsi: È obbligatorio presentare la candidatura attraverso il sito ufficiale di Stegra, selezionando la posizione di interesse:
https://career.stegra.com/jobs
SCADENZA: 28 novembre 2026

SVEZIA, INGEGNERE DI PROCESSO – PRODUZIONE DI IDROGENO E RIDUZIONE DIRETTA DEL FERRO (PROCESS ENGINEER – HYDROGEN PRODUCTION & DIRECT REDUCTION)

Stegra ricerca un ingegnere di processo da inserire nel team Green Iron

Operations, responsabile dell'ottimizzazione delle prestazioni dei processi produttivi, del supporto alle operazioni industriali e del miglioramento continuo degli impianti di produzione dell'idrogeno e di riduzione diretta del ferro.

Mansioni:

- Fornire supporto ingegneristico quotidiano per garantire operazioni sicure, stabili ed efficienti degli impianti
- Monitorare le prestazioni degli impianti, individuare e risolvere anomalie di processo e analizzarne le cause
- Ottimizzare i processi attraverso modelli di simulazione, bilanci di materia ed energia, eliminazione dei colli di bottiglia e iniziative di efficienza energetica
- Supportare le fasi di messa in servizio, avviamento, arresto e modifica operativa degli impianti
- Elaborare e aggiornare la documentazione tecnica, inclusi diagrammi di processo (PFD), schemi delle tubazioni e della strumentazione (P&ID), procedure operative e strategie di controllo
- Collaborare con i reparti Produzione, Manutenzione, Automazione e con i partner tecnologici esterni
- Promuovere progetti di miglioramento continuo, monitorare gli indicatori di produzione (KPI) e redigere relazioni tecniche
- Contribuire alla sicurezza dei processi, con particolare attenzione alla gestione dell'idrogeno, alle procedure di autorizzazione al lavoro (PTW), al blocco e isolamento delle energie (LOTO) e alla formazione tecnica

Requisiti:

- Laurea in Ingegneria Chimica, Ingegneria di Processo o altra disciplina ingegneristica pertinente
- Solida esperienza nell'ingegneria di processo in ambito industriale, preferibilmente in impianti a processo continuo, quali produzione di idrogeno, trattamento dei gas, industria petrolchimica, siderurgia o raffinazione
- Esperienza nel supporto alla messa in servizio degli impianti, negli avviamenti, nell'ottimizzazione dei processi o nel miglioramento delle operazioni industriali
- Conoscenza approfondita dei principi fondamentali dell'ingegneria di processo e capacità di analizzare sistemi complessi e individuare soluzioni pratiche
- Capacità di collaborare con team multidisciplinari e interlocutori esterni
- Approccio proattivo, organizzato e orientato alla sicurezza e al miglioramento continuo
- Ottima capacità di comunicazione in inglese, scritto e parlato
- La conoscenza della lingua svedese costituisce un vantaggio, ma non è obbligatoria

Sede di lavoro: Svezia – la sede specifica e le condizioni dettagliate variano

in base alla posizione.
Si offre:
- Opportunità professionale in un contesto industriale innovativo, impegnato nella riduzione dell'impatto climatico e nella trasformazione sostenibile della siderurgia
- Inserimento in un ambiente di lavoro basato su sicurezza, fiducia, collaborazione e inclusione
- Possibilità di contribuire allo sviluppo e all'ottimizzazione di tecnologie per la produzione di ferro a ridotto impatto ambientale

Maggiori informazioni: Per maggiori informazioni clicca sul portale degli Europeanjobdays
Per candidarsi: È obbligatorio presentare la candidatura attraverso il sito ufficiale di Stegra, selezionando la posizione di interesse: https://career.stegra.com/jobs
SCADENZA: 30 novembre 2026

SVEZIA, SI CERCANO AUTISTA DI AUTOBUS – SVEZIA SETTENTRIONALE
Nobina, la più grande azienda di trasporto pubblico della regione nordica, con circa 15.000 dipendenti in quattro Paesi, ricerca 15 autisti di autobus da inserire nei propri servizi di trasporto pubblico nel nord della Svezia, con particolare attenzione alla sicurezza e alla mobilità sostenibile.
Luogo di lavoro: Norrbotten (Boden/Luleå/Piteå/Älvsbyn) e Umeå, Svezia
Si offre: Salario di partenza euro 2825,31 al mese. Contratto a tempo determinato o indeterminato. Retribuzione secondo il contratto collettivo svedese di settore. Alloggio temporaneo all'arrivo, con un piccolo contributo a carico del lavoratore. Assicurazione sanitaria e sociale. Corso gratuito di lingua svedese. Formazione professionale iniziale. Supporto per il trasferimento e le pratiche amministrative. Riconoscimento dell'esperienza di guida maturata nei Paesi UE/SEE ai fini retributivi.
Requisiti: Diritto di lavorare in Svezia (cittadinanza UE o valido permesso di lavoro). Patente D e CQC/YKB (Codice 95) in corso di validità, rilasciate in un Paese UE/SEE. Carta del conducente per il tachigrafo valida. Almeno un anno di esperienza professionale nella guida di autobus negli ultimi tre anni. Conoscenza comunicativa dell'inglese. Disponibilità a lavorare su turni, anche serali e nei fine settimana. Motivazione ad apprendere lo svedese.
Per candidarsi e per maggiori informazioni qui
SCADENZA: 7 gennaio 2026

SVEZIA, SI CERCANO SALDATORI
Nova Industri AB, parte del gruppo internazionale SMS group, ricerca quattro saldatori da inserire nelle proprie attività di produzione industriale e

carpenteria metallica. L'azienda opera da oltre 20 anni nel settore delle lavorazioni meccaniche, della saldatura e delle costruzioni in acciaio.
Luogo di lavoro: Boden e Kalix, Svezia
Si offre:

- Contratto di apprendistato full-time;
- La retribuzione effettiva dipenderà dalle qualifiche e dall'esperienza professionale;
- Lo stipendio minimo lordo per la posizione è di € 4.573,82 al mese per un impiego a tempo pieno;
- È possibile una retribuzione superiore, con uno stipendio netto minimo garantito di € 3.000 al mese;
- Il datore di lavoro può offrire supporto nella ricerca dell'alloggio.

Requisiti:

- Diploma professionale in saldatura o qualifiche equivalenti;
- Almeno due anni di esperienza documentata nella saldatura manuale in ambito industriale;
- Capacità di leggere disegni tecnici, procedure di saldatura e istruzioni operative;
- Conoscenza delle tecniche MMA, MAG e TIG;
- Attenzione alla sicurezza sul lavoro e utilizzo dei dispositivi di protezione individuale;
- Conoscenza dell'inglese gradita.
- Requisiti preferenziali:
- Certificazione di saldatura secondo la norma SS-EN ISO 9606-1 o equivalente;
- Esperienza nella saldatura di acciaio inossidabile e alluminio;
- Certificazione per lavori a caldo e formazione per lavori in quota;
- Patente di guida e abilitazione all'uso di gru a ponte.

Per candidarsi: inviare la candidatura in lingua inglese, indicando il riferimento "Welder". Per informazioni è possibile contattare la responsabile HR, Maria Taylor, all'indirizzo maria.taylor@sms-group.com.
Per candidarsi e per maggiori informazioni qui
SCADENZA: 31 dicembre 2026

SVEZIA, OPERATORE CNC – FRESATURA A 5 ASSI
Nova Industri AB, parte del gruppo internazionale SMS group, ricerca un operatore CNC specializzato nella fresatura a 5 assi da inserire nelle proprie attività di produzione industriale e lavorazioni meccaniche. L'azienda opera da oltre 20 anni nel settore della meccanica e della carpenteria metallica.
Luogo di lavoro: Boden e Kalix, Svezia
Si offre:

- Inserimento in un ambiente industriale tecnologicamente avanzato;

- Opportunità di lavorare con macchinari CNC di ultima generazione;
- Ambiente di lavoro internazionale, con attenzione alla sicurezza e alla qualità.

Requisiti:

- Formazione professionale secondaria in ambito industriale o esperienza equivalente;
- Diversi anni di esperienza nella fresatura e nell'utilizzo di macchine CNC a 5 assi;
- Esperienza nella programmazione offline;
- Capacità di leggere e interpretare disegni tecnici, istruzioni operative e documentazione tecnica;
- Precisione, autonomia e attenzione alla sicurezza sul lavoro.

Requisiti preferenziali:

- Esperienza con sistemi di controllo Fanuc, Heidenhain, NUM, Siemens e Tebis;
- Conoscenza della programmazione CAD/CAM e del software Mastercam;
- Conoscenza della lingua inglese;
- Patente di guida categoria B e abilitazione all'uso di gru a ponte.

Per candidarsi: inviare la candidatura in lingua inglese, indicando il riferimento "Welder". Per informazioni è possibile contattare la responsabile HR, Maria Taylor, all'indirizzo maria.taylor@sms-group.com.
Per candidarsi e per maggiori informazioni qui
SCADENZA: 31 dicembre 2026

SVEZIA, SI CERCANO COMMESSI

GÖTEBORGS LANGETTERING AKTIEBOLAG, azienda svedese con sede ad Askim (Göteborg) specializzata nella lavorazione, vendita e riparazione di tappeti e moquette, è alla ricerca di tre commessi.
Requisiti richiesti:l'esperienza in un negozio o nelle vendite costituisce un vantaggio, ma non un requisito indispensabile;
Competenze attitudinali: puntualità ed affidabilità buone capacità di lavoro di squadra.
Lingue: buona conoscenza della lingua inglese.
Contratto: indeterminato con orario a tempo pieno
Luogo di lavoro: Runebergsgatan 10, 11429 STOCKHOLM , Contea di Stoccolma - Svezia
Per candidarsi inviare il proprio cv al seguente indirizzo: info@mattbutiken.se
Per maggiori informazioni cliccare **qui**
SCADENZA:1 dicembre 2026

I contatti dei Centri per l'Impiego e Ufficio collocamento mirato disabili

UFFICIO COLLOCAMENTO MIRATO DISABILI DI LECCE
Viale Aldo Moro, primo piano - 73100 Lecce
Tel. 0832/1566001 (interno 3), E-mail:
idocollocamentomirato.lecce@arpal.regione.puglia.it
Apertura al pubblico su prenotazione al num. 0832/1566001 (interno 3)

CENTRO PER L'IMPIEGO DI CAMPI SALENTINA
Via Piemonte n.46 - 73012 Campi Salentina
Tel. 0832/1566078, E-mail: **cpi.campisalentina@arpal.regione.puglia.it**
Orari di apertura al pubblico: da Lun a Ven h 8.30-11.30; Mar h 15-16.30;
Giov pomeriggio su appuntamento

CENTRO PER L'IMPIEGO DI CASARANO
Via San Giuseppe n. 14 - 73042 Casarano
Tel. 0833/1699001, E-mail: **cpi.casarano@arpal.regione.puglia.it**
Orari di apertura al pubblico: da Lun a Ven h 8.30-11.30; Mar h 15- 16.30;
Giov pomeriggio su appuntamento

CENTRO PER L'IMPIEGO DI GALATINA
Via V.Vallone n. 25 - 73013 Galatina
Tel. 0836/1909018, E-mail **cpi.galatina@arpal.regione.puglia.it**
Orari di apertura al pubblico: da Lun a Ven h 8.30-11.30; Mar h 15-16.30;
Giov pomeriggio su appuntamento

CENTRO PER L'IMPIEGO DI GALLIPOLI
Via Antonietta De Pace, 78 - 73014 Gallipoli
Tel. 0833/1699115, E-mail: **cpi.gallipoli@arpal.regione.puglia.it**
Orari di apertura al pubblico: da Lun a Ven h 8.30-11.30; Mar h 15-16.30;
Giov pomeriggio su appuntamento

CENTRO PER L'IMPIEGO DI LECCE
Viale Giovanni Paolo II n. 3 - 73100 Lecce
Tel. 0832/1566023, E-mail: **cpi.lecce@arpal.regione.puglia.it**
Orari di apertura al pubblico: da Lun a Ven h 8.30-11.30; Mar h 15-16.30;
Giov pomeriggio su appuntamento

CENTRO PER L'IMPIEGO DI MAGLIE
Via Gallipoli n. 57 - 73024 Maglie
Tel. 0836/1909044, E-mail: **cpi.maglie@arpal.regione.puglia.it**

Orari di apertura al pubblico: da Lun a Ven h 8.30-11.30; Mar h 15-16.30;
Giov pomeriggio su appuntamento

CENTRO PER L'IMPIEGO DI MARTANO
Via Assunta n.11 - 73025 Martano
Tel. 0836/1909001, E-mail: **cpi.martano@arpal.regione.puglia.it**
Orari di apertura al pubblico: da Lun a Ven h 8.30-11.30; Mar h 15-16.30;
Giov pomeriggio su appuntamento

CENTRO PER L'IMPIEGO DI NARDÒ
Via Sanpietroburgo n.25 - 73048 Nardò
Tel. 0833/1699045, E-mail: **cpi.nardo@arpal.regione.puglia.it**
Orari di apertura al pubblico: da Lun a Ven h 8.30-11.30; Mar h 15-16.30;
Giov pomeriggio su appuntamento

CENTRO PER L'IMPIEGO DI POGGIARDO
Via Francesco Antonio Astore n.32 - 73037 Poggiardo
Tel. 0832/1566113, E-mail: **cpi.poggiardo@arpal.regione.puglia.it**
Orari di apertura al pubblico: da Lun a Ven h 8.30-11.30; Mar h 15-16.30;
Giov pomeriggio su appuntamento

CENTRO PER L'IMPIEGO DI TRICASE
Viale Stazione snc - 73039 Tricase
Tel. 0833/1699086, E-mail: **cpi.tricase@arpal.regione.puglia.it**
Orari di apertura al pubblico: da Lun a Ven h 8.30-11.30; Mar h 15-16.30;
Giov pomeriggio su appuntamento